



MINISTÉRIO DA EDUCAÇÃO  
FUNDAÇÃO UNIVERSIDADE FEDERAL DE RONDÔNIA – UNIR  
Núcleo de Ciências Humanas - NCH  
End: Br 364, Km 9,5 Sentido Rio Branco-ACRE.  
CEP: 76801-059 – Porto Velho/RO

Educação. Arte&Cultura. Memória&História. Linguagens. Literatura&Letras



## Registro Anual de Atividades NCH UNIR Janeiro 2020 – dezembro 2020

2

Gestão: AgoraWal 2019-2023

Contribuições ou comentários: <https://forms.gle/p9nB8WmUT8HPwquMA>

#UNIRcomHumanas





MINISTÉRIO DA EDUCAÇÃO  
FUNDAÇÃO UNIVERSIDADE FEDERAL DE RONDÔNIA – UNIR  
Núcleo de Ciências Humanas - NCH  
End: Br 364, Km 9,5 Sentido Rio Branco-ACRE.  
CEP: 76801-059 – Porto Velho/RO

## NÚCLEO DE CIÊNCIAS HUMANAS

**Dra. Walterlina Brasil**

Diretora do Núcleo de Ciências Humanas

### Departamentos NCH

\*efetivo exercício

**Dra. Juliana Rossato Santi**

Chefe do Departamento de Arqueologia  
Coordenadora de Curso

**Dr. Luciano de Oliveira**

Chefe do Departamento de Artes

**Dr. Juracy Machado Pacífico**

Chefe do Departamento de Ciências da Educação  
Coordenadora de Curso

**Dr. João Paulo Leão Saraiva**

Chefe do Departamento de Ciências Sociais  
Coordenador de Curso

**Dr. Leno Danner**

Vice-Chefe do Departamento de Filosofia  
Coordenador de Curso

**Dr. Antônio Claudio Barbosa Rabello**

Chefe do Departamento de História  
Coordenador de Cursos

**Dra. Reny Gomes Maldonado**

Chefe do Departamento de Letras Estrangeiras

**Dra. Lusinilda Carla Pinto Martins**

**Dra. Nadia Nalziza**  
Coordenadoras de Curso

**MSc. Iris Geralda de Oliveira**

Chefe do Departamento de Letras LIBRAS

**MSc. Agripino José Freire da Fonseca**

Chefe do Departamento de Letras Vernáculas

### Equipe Executiva NCH

\*efetivo exercício

**Raimundo Rosinaldo R. Façanha**

Secretaria Executiva NCH CONUC  
Apoio de Secretaria

**Alan Nicolau Seabra**

Assistente em Administração NCH  
Apoio Administrativo

**Maria de Fátima do Carmo Alves**

Responsabilidade Social NCH. Atendimento

### Equipe Executiva NCH

#### CURSOS

\*efetivo exercício

**Aneilda Nascimento dos Santos**

Assistente em Administração/DARQ  
Cerimonial NCH

**Antônio Carlos Valério**

Técnico em Assuntos Educacionais/DHIS

**Antônio Ferreira Neves Filho**

Assistente em Administração/DLE

**Carlos Roberto Wensing Ferreira**

Técnico em Assuntos Educacionais/DLV  
Coordenador GT – Currículo

**Elias Merieles**

Técnico em Assuntos Educacionais/DCS

**João Matias Pinheiro**

Atendimento Laboratórios Pintura e Artes/DAV  
Comissão de Avaliação Pessoal Técnico Administrativo

**Jeferson Venâncio de Oliveira Cabral**

Técnico Assistente em Administração/NCH/PPGML

**Wellison Oliveira**

Técnico Assistente em Administração/NCH/PPGMEL

**José Arikapu Junior**

Técnico em Assuntos Educacionais/DCED/PPGE

**Tharyck Drielly Nunes Rodrigues**

Técnica em Assuntos Educacionais/DCED

**Tiago dos Santos Trindade**

Assistente em Administração/DLIBRAS

**Renan Carvalho Farias**

Assistente em Administração/DARTES





MINISTÉRIO DA EDUCAÇÃO  
FUNDAÇÃO UNIVERSIDADE FEDERAL DE RONDÔNIA – UNIR  
Núcleo de Ciências Humanas - NCH  
End: Br 364, Km 9,5 Sentido Rio Branco-ACRE.  
CEP: 76801-059 – Porto Velho/RO

## REGISTRO ANUAL DE ATIVIDADES NCH UNIR

(Janeiro 2020 – dezembro 2020)

Para apresentar suas contribuições ao Registro: <https://forms.gle/p9nB8WmUT8HPwquMA>

*Registro Anual de Atividades apresentado pela Gestão do NCH UNIR, como Unidade Gestora de Recursos integrante da estrutura da Fundação Universidade Federal de Rondônia. Atende aos preceitos constitucionais aplicáveis a administração pública previstos no Artigo 37 da Constituição Federal do Brasil de 1988, alinhado ao previsto no Artigo 5º, LX e ao Artigo 227 da referida Carta Magna; à Lei nº 12.527/2011, (que regulamenta o art. 5º, XXXIII, art. 37, §3º, II e art. 216, §2º da Constituição Federal 1988) especialmente o disposto no Artigo 3º, Incisos; e Artigo 6º, I, bem como atenção à Lei 8.112/1990, especialmente o artigo 116, incisos I ao IV; Decreto 1.171/1994, Seção II, Inciso XIV, alíneas A a F; Lei 10.861/2004 no que tange aos aspectos contributivos à Avaliação Institucional e de Cursos; Regimento da UNIR (Resolução 032/CONSUN/UNIR/2017), em seu artigo 37, Incisos I e VI, e Portaria 0225/2019/GR/UNIR.*

### **Equipe de Elaboração**

Walterlina Brasil (Diretora)- Coordenação

### **Apoio Executivo**

- Raimundo Rosinaldo Ramos Façanha (Secretaria Executiva NCH)
- Alan Seabra Nicolau (Assistente em Administração NCH)
- Roberto Lucas Rodrigues Malaquias (Estagiário NCH)
- Jéssica Paiva Ferreira (Estagiária NCH)
- Samara Menezes Campos (Estagiária NCH)

Porto Velho, fevereiro de 2021





MINISTÉRIO DA EDUCAÇÃO  
FUNDAÇÃO UNIVERSIDADE FEDERAL DE RONDÔNIA – UNIR  
Núcleo de Ciências Humanas - NCH  
End: Br 364, Km 9,5 Sentido Rio Branco-ACRE.  
CEP: 76801-059 – Porto Velho/RO

---

#### LISTA DE SIGLAS

CEL – Centro de Estudos da Linguagem  
CEPESCO – Centro de Estudos e Pesquisa em Saúde Pública  
CEPIA – Centro de Pesquisa Interdisciplinar em Artes  
CNPq – Conselho Nacional de Desenvolvimento Científico e Tecnológico  
DARQ – Departamento Acadêmico de Arqueologia  
DARTES – Departamento Acadêmico de Artes  
DCED (DECED) – Departamento Acadêmico de Ciências da Educação  
DCS – Departamento Acadêmico de Ciências Sociais  
DFIL – Departamento Acadêmico de Filosofia  
DHIST – Departamento Acadêmico de História  
DHJUS – Mestrado Profissional Interdisciplinar em Direitos Humanos e Desenvolvimento da Justiça  
DIPSA – Grupo de Pesquisa Diferença e Processos de Subjetivação na Amazônia  
DLE – Departamento Acadêmico de Línguas Estrangeiras  
DLIBRAS – Departamento Acadêmico de Língua Brasileira de Sinais  
DLV – Departamento Acadêmico de Letras Vernáculas  
EDUCA – Grupo de Pesquisa Multidisciplinar em Educação e Infância  
GELLSO – Grupo de Estudos Linguísticos, Literários e Socioculturais  
GEPEIN – Grupo de Estudos e Pesquisas em Educação Infantil e Primeira Infância  
GEPOEC – Grupo de Pesquisa em Poética Brasileira Contemporânea  
GETRA – Grupo de Estudos da Tradução da Amazônia  
GPeCheLi – Grupo de Pesquisa Conhecimento, História e Língua  
GPPMC – Grupo de Pesquisa em Poéticas Moderna e Contemporânea  
HistCult - Grupo de Pesquisa “Educação, Psicologia Educacional e Processos Formativos”  
INCOOP – Incubadora de Cooperativas Populares da UNIR  
LECCA – Grupo de pesquisa Literatura, Educação e Cultura  
MEL – Mestrado Acadêmico em Estudos Literários  
MIMCAB – Grupo de Pesquisa Migração, Memória e Cultura na Amazônia Brasileira  
ML – Mestrado em Letras  
MNEMOS – Grupo de Estudos Interdisciplinares em Educação, História e Memória  
NCH – Núcleo de Ciências Humanas  
NEFONO – Núcleo de Estudos em Fonologia  
OBMIGRON – Observatório das Migrações em Rondônia  
PIBITI – PROGRAMA INSTITUCIONAL DE BOLSA DE INICIAÇÃO CIENTÍFICA, TECNOLÓGICA E DE INOVAÇÃO  
PPGE - Programa de Pós-Graduação Stricto Sensu Acadêmico em Educação  
MEDUC – Mestrado Acadêmico em Educação  
PPGEEProf – Programa de Pós-graduação em Educação Escolar – Mestrado e Doutorado Profissional  
PPGMEL – Programa de Pós-graduação Mestrado Acadêmico em Estudos Literários  
PPGML – Programa de Pós-graduação Mestrado Acadêmico em Letras  
PROFSAÚDE – Programa de Pós-graduação Mestrado Profissional em Saúde da Família  
UNIR – Fundação Universidade Federal de Rondônia





## Sumário

LISTA DE SIGLAS.....	1
MISSÃO, VISÃO E VALORES DO NCH.....	5
EQUIPE TÉCNICA DO NCH – 2020 - Lotação.....	6
I – ATIVIDADES DE SECRETARIA .....	8
1.1 – Reuniões Internas e editais .....	8
1.2 – Assessoramento à direção NCH – Reuniões Externas .....	8
1.3 – Arquivo e Informações .....	9
II – ATIVIDADES ADMINISTRATIVAS .....	14
2.1 - AFASTAMENTOS: Sistema de Concessão de Diárias e Passagens (SCDP).....	14
2.2 DEMANDAS ADMINISTRATIVAS.....	15
2.2.1 Demandas e Processos em Curso.....	15
2.2.2. Demandas Concluídas – Liquidadas. ....	16
2.2.3 Demandas Registradas – Em execução. ....	16
2.2.4 Demandas Registradas – Empenhos .....	16
2.2.5 Demandas Registradas – Pendentes .....	16
2.3) DIÁRIAS E PASSAGENS .....	17
III – NCH E A PANDEMIA COVID-19.....	17
3.1 Pandemia: Cadastro das atividades remotas.....	18
3.2. Pandemia: Como foi 2020 e o que esperar de 2021? .....	20
3.2.1 Pandemia: Como definir 2020?.....	21
3.2.2 Pandemia: Qual a expectativa para 2021?.....	21
IV – RESPONSABILIDADE SOCIAL.....	22
4.1 Cerimonial.....	22
4.2 Atendimento estudantil e à comunidade.....	22
4.3 Comunicação com a Sociedade e Mídias Sociais .....	22
4.3.1 IMAGEM DE PERFIL DAS MÍDIAS NCH - FACEBOOK PERFIL, FACEBOOK FANPAGE, INSTAGRAM E TWITTER – LINKT.REE.....	22
Imagem de Capa do Perfil NCH (DO FACEBOOK).....	22
Imagem de Capa da Fanpage NCH (DO FACEBOOK) .....	23
Imagem de Capa Instagram NCH .....	23
Imagem de Capa Twitter NCH.....	23





MINISTÉRIO DA EDUCAÇÃO  
FUNDAÇÃO UNIVERSIDADE FEDERAL DE RONDÔNIA – UNIR  
Núcleo de Ciências Humanas - NCH  
End: Br 364, Km 9,5 Sentido Rio Branco-ACRE.  
CEP: 76801-059 – Porto Velho/RO

<b>Imagem de capa Linktr.ee (Encontre Todas as Mídias)</b> .....	24
<b>4.3.1.1 – ALCANCE DAS MÍDIAS SOCIAIS</b> .....	24
<b>4.3.2 MÍDIAS SOCIAIS – DIVULGAÇÕES UNIR</b> .....	25
<b>4.3.3 MÍDIAS SOCIAIS: É DESPEDIDA... É LUTO</b> .....	27
<b>4.3.4 MÍDIAS SOCIAIS: DIVULGAÇÃO GESTÃO NCH</b> .....	28
<b>Página no Canal YouTube - NCH</b> .....	28
<b>Mídias Sociais: NCH ao Vivo</b> .....	29
<b>Mídias Sociais: Transporte é Ato Pedagógico</b> .....	29
<b>Mídias Sociais: NCH e as eleições para Reitoria UNIR</b> .....	31
<b>Mídias Sociais: Divulgação Departamentos</b> .....	31
<b>Mídias Sociais: Notícias</b> .....	33
<b>4.3.5 MÍDIAS SOCIAIS: VIP’s NCH</b> .....	35
<b>4.4 MÍDIAS SOCIAIS: APOIO E DIVULGAÇÃO</b> .....	36
<b>4.5 MÍDIAS SOCIAIS: É LUTA !</b> .....	37
<b>5. RELATÓRIO DE GESTÃO – EXECUÇÃO PLANO DE AÇÃO - PROPLAN UNIR_ NCH 2020</b> .....	<b>40</b>
<b>PDI – PLANO DE AÇÃO CARACTERIZAÇÃO DO PLANO EM FUNÇÃO DO PDI UNIR 2019-2024</b> .....	<b>40</b>
<b>5.1 ATIVIDADES REALIZADAS - RELATÓRIO DE GESTÃO – PLANO DE AÇÃO PROPLAN UNIR_ NCH 2020</b> .....	<b>41</b>
<b>5.1.1. AÇÕES REALIZADAS PELA UNIDADE VINCULADAS AOS EIXOS DO PDI–UNIR-2019-2024 E REGISTRADAS NO PLANO DE AÇÃO 2020.</b> .....	<b>41</b>
<b>EIXO 3 – POLÍTICAS ACADÊMICAS</b> .....	<b>41</b>
<b>EIXO 4 – POLÍTICAS DE GESTÃO</b> .....	<b>42</b>
<b>EIXO 5 – INFRAESTRUTURA FÍSICA</b> .....	<b>42</b>
<b>5.1.2- CITE NO MÍNIMO 03 (TRÊS) AÇÕES OU ATIVIDADES RELEVANTES REALIZADAS PELA UNIDADE NAS ÁREAS DE PESQUISA E EXTENSÃO EM 2020</b> .....	<b>43</b>
<b>5.1.2.1 PESQUISA – PROJETOS DE PESQUISA INSTITUCIONALIZADOS</b> .....	<b>43</b>
<b>5.1.2.2 EXTENSÃO – PROJETOS DE EXTENSÃO CADASTRADOS.</b> <b>Cadastramento das atividades desenvolvidas</b> .....	<b>44</b>
<b>5.1.2.3. RESUMO QUANTITATIVO DA PRODUÇÃO CIENTÍFICA NCH – 2020</b> ..	<b>45</b>
<b>6. GESTÃO NCH 2020: DADOS COMPLEMENTARES</b> .....	<b>45</b>
<b>6.1 DIRETORIA NCH – POLÍTICAS DE GESTÃO</b> .....	<b>45</b>
<b>6.2 REGISTROS INSTITUCIONAIS – NCH</b> .....	<b>46</b>





MINISTÉRIO DA EDUCAÇÃO  
FUNDAÇÃO UNIVERSIDADE FEDERAL DE RONDÔNIA – UNIR  
Núcleo de Ciências Humanas - NCH  
End: Br 364, Km 9,5 Sentido Rio Branco-ACRE.  
CEP: 76801-059 – Porto Velho/RO

---

<b>6.2.2 PESQUISA</b> .....	46
<b>6.2.3 EXTENSÃO</b> .....	47
<b>6.2.4 ENSINO GRADUAÇÃO E PÓS-GRADUAÇÃO</b> .....	51
<b>6.2.5 PRODUÇÃO CIENTÍFICA – REGISTRO DOS DEPARTAMENTOS E PROGRAMAS DE PÓS-GRADUAÇÃO</b> .....	52
<b>APÊNDICES</b> .....	<b>54</b>
<b>APÊNDICE I – PLANO DE AÇÃO 2020 – RESUMO DA DEMANDA PREVISTA</b> ....	<b>54</b>
<b>CUSTEIO (Demanda Prevista no Plano de Ação 2020)</b> .....	54
<b>CAPITAL (Demanda Prevista no Plano de Ação 2020)</b> .....	55
<b>DIÁRIAS E PASSAGENS (Demanda Plano de Ação 2020) – Não executada.</b> <b>Centralizada na reitoria (execução Pandemia)</b> .....	55
<b>II – PATRIMÔNIO: RELATÓRIO DAS TRANSFERÊNCIAS E MOVIMENTAÇÃO DE SALAS – NCH 2020</b> .....	56
<b>II.A - PATRIMÔNIO REGISTRO FOTOGRÁFICO - BENS TRANSFERIDOS</b> .....	79
<b>III – DESEMPENHO DAS MÍDIAS SOCIAIS NCH (SEGUNDO SEMESTRE 2020)</b> .	85





MINISTÉRIO DA EDUCAÇÃO  
FUNDAÇÃO UNIVERSIDADE FEDERAL DE RONDÔNIA – UNIR  
Núcleo de Ciências Humanas - NCH  
End: Br 364, Km 9,5 Sentido Rio Branco-ACRE.  
CEP: 76801-059 – Porto Velho/RO

## MISSÃO, VISÃO E VALORES DO NCH



Núcleo de Ciências Humanas - NCH  
Universidade Federal de Rondônia - UNIR



### MISSÃO DO NCH:

**PRODUZIR E DIFUNDIR CONHECIMENTO NO ÂMBITO DAS CIÊNCIAS HUMANAS, DIALOGANDO COM OS SABERES DO CONTEXTO SOCIOPOLÍTICO-ECONÔMICO E CULTURAL DA AMAZÔNIA BRASILEIRA.**

### VISÃO DO NCH:

**SER UM POLO AGREGADOR DE SABERES HUMANOS DA AMAZÔNIA BRASILEIRA.**

### VALORES DO NCH:

**RESPEITO E VALORIZAÇÃO DA VIDA.  
DEFESA DAS DIFERENÇAS, DIVERSIDADE E DIREITOS HUMANOS.  
RESPONSABILIDADE SOCIOAMBIENTAL.  
COMPARTILHAMENTO DE INFORMAÇÕES E CONHECIMENTO.  
GESTÃO PARTICIPATIVA E COLABORATIVA.  
DESENVOLVIMENTO PROFISSIONAL CONTÍNUO.**



Núcleo de Ciências Humanas - NCH  
Universidade Federal de Rondônia - UNIR







MINISTÉRIO DA EDUCAÇÃO  
FUNDAÇÃO UNIVERSIDADE FEDERAL DE RONDÔNIA – UNIR  
Núcleo de Ciências Humanas - NCH  
End: Br 364, Km 9,5 Sentido Rio Branco-ACRE.  
CEP: 76801-059 – Porto Velho/RO

**EQUIPE TÉCNICA DO NCH – 2020 - Lotação**

<b>Nome</b>	<b>Cargo</b>	<b>Atuação</b>
Aneilda Nascimento dos Santos	Assistente em Administração	Departamento Acadêmico de Arqueologia
Anna Jamilly Santos Martins	Tradutora Intérprete de Língua de Sinais - TILS	Departamento Acadêmico de Libras
Antônio Carlos Valério	Técnico em Assuntos Educacionais - TAE	Departamento Acadêmico de História
Antônio Ferreira Neves Filho	Auxiliar em Administração	Departamento Acadêmico de Línguas Estrangeiras
Carlos Roberto Wensing Ferreira	Técnico em Assuntos Educacionais - TAE	Departamento Acadêmico de Línguas Vernáculas
Carmelita da Silva Santos	Tradutora Intérprete de Língua de Sinais - TILS	Departamento Acadêmico de Libras
Elcias Villar de Carvalho**	Cenógrafo/ Departamento de Artes (Teatro)	Diretor de Cultura e Extensão - PROCEA
Evânia Lima de Barros	Museóloga	Departamento Acadêmico de Arqueologia
Fernanda Silveira Pereira	Tradutora Intérprete de Língua de Sinais - TILS	Departamento Acadêmico de Libras
Glenda Maria Bastos Félix	Técnica de Laboratório - Museu	Departamento Acadêmico de Arqueologia
Guilherme Bastos Borges	Tradutor Intérprete de Língua de Sinais – TILS	Departamento Acadêmico de Libras
Jacó da Silva Cruz	Tradutor Intérprete de Língua de Sinais - TILS	Departamento Acadêmico de Libras
Jaqueline Prestes de Souza	Secretária Executiva	Afastamento Qualificação (Doutorado)
João Matias Pinheiro	Pintor-Área – Classe B	Departamento Acadêmico de Artes
José Arikapú Junior	Técnico em Assuntos Educacionais - TAE /Departamento de Ciências da Educação	Departamento Acadêmico de Ciências da Educação/Programa Acadêmico Mestrado em Educação
Luis Eduardo Gabriel	Técnico em Assuntos Educacionais - TAE	Núcleo de Ciências Humanas*
Welison Oliveira*	Assistente Administrativo /Departamento de Letras Vernáculas/	Departamento de Letras Vernáculas/Programa de Pós-Graduação Acadêmico Estudos Literários*
Maria de Fátima do Carmo Alves***	Operadora de Máquina Copiadora	Núcleo de Ciências Humanas/ Responsabilidade Social





MINISTÉRIO DA EDUCAÇÃO  
FUNDAÇÃO UNIVERSIDADE FEDERAL DE RONDÔNIA – UNIR  
Núcleo de Ciências Humanas - NCH  
End: Br 364, Km 9,5 Sentido Rio Branco-ACRE.  
CEP: 76801-059 – Porto Velho/RO

Raimundo Rosinaldo Façanha Ramos	Auxiliar em Administração	Núcleo de Ciências Humanas
Renan Carvalho de Farias	Assistente em Administração	Departamento Acadêmico de Artes
Robson Gonçalves	Tradutor Intérprete de Língua de Sinais - TILS	Departamento Acadêmico de Libras
Tiago dos Santos Trindade	Assistente em Administração	Núcleo de Ciências Humanas
Tharyck Dryelly Nunes Rodrigues	Técnica em Assuntos Educacionais - TAE	Departamento Acadêmico de Ciências da Educação
Viviane de Oliveira Bitencourte Dalberto**	Secretária Executiva/ Núcleo de Ciências Humanas	Coordenadora de Cultura - PROCEA

Fonte: DAP, 2019/2020. \*Lotação a partir de outubro de 2020. Licença Médica no período. \*\*Em outro Setor. \*\*\*Temporário.





## **I – ATIVIDADES DE SECRETARIA**

### **1.1 – Reuniões Internas e editais**

- No período compreendido entre 1º de janeiro a 17 de dezembro 2020, o Núcleo de Ciências Humanas publicou as portarias de n.º 1/2020/SEC-NCH/NCH/UNIR (BS 05 de 16/01/2020), a 73/2020/SEC-NCH/NCH/UNIR (BS 107 de 15/12/2020).
- Foram instituídas 20 comissões; realizadas 17 reuniões de trabalho com equipes técnicas, docentes e de assessoria à Direção do NCH.
- Foram realizadas 9 reuniões ordinárias Conselho do Núcleo de Ciências Humanas e 5 reuniões Extraordinárias.
- Ao mesmo tempo, o Núcleo tornou público quatro editais, sendo eles:
  1. EDITAL N° 001/2020/NCH/UNIR/2020, 10 DE FEVEREIRO DE 2020 - Seleção de Tutores Presenciais e Tutores à distância para atuarem no curso de Letras - Licenciatura em Língua Portuguesa e suas Literaturas, na Modalidade EaD;
  2. EDITAL N° 02/2020/NCH/UNIR/2020, 07 DE FEVEREIRO DE 2020 - Seletivo Simplificado para o Grupo 4 – Professor Formador I, (bolsista CAPES), para o Curso de Letras - Habilitação em Língua Portuguesa e suas Literaturas.
  3. EDITAL N° 004/2020/2020 - SELEÇÃO SIMPLIFICADA DE COORDENADOR DO CURSO DE LETRAS - HABILITAÇÃO EM LÍNGUA PORTUGUESA E SUAS LITERATURAS, NA MODALIDA; e
  4. EDITAL N° N.º 05/2020/NCH/UNIR/2020/2020 - seleção de interessados para participar do Programa de Estágio Não Obrigatório e Remunerado no âmbito do Núcleo de Ciências Humanas.

### **1.2 – Assessoramento à direção NCH – Reuniões Externas**

Salienta-se que o Núcleo de Ciências Humanas participou de reuniões e eventos externos à Universidade no período referência, e destes destacam-se:

- 2º Seminário Internacional Sobre a Educação Migração – IFRO.
- Fórum de Educação Municipal (PEE).
- IX Seminário de Educação (EDUCA).
- XIX Conferência de Avaliação do Plano Municipal de Educação.
- Incubadoras Pedagógicas – SEBRAE.
- Reunião na Secretaria de Educação de Rondônia (SEDUC), tendo como pauta as tratativas quanto à possibilidade de lograr um espaço físico em área urbana do município de Porto Velho, RO, a fim de que este fosse dedicado às atividades de extensão e pós-graduação.
- Reunião com representantes da Secretaria Municipal de Trânsito, Mobilidade e Transportes (SEMTRAN) com o intuito de apresentar e promover alternativas para o melhor desempenho do serviço de transporte público de Porto Velho, especialmente aos alunos do NCH da Universidade Federal de Rondônia que utilizam este serviço no período noturno.
- Reunião com representantes do SEBRAE, quanto ao Projeto Incubadoras Pedagógicas





### 1.3 – Arquivo e Informações

A Secretaria mantém a sistematização e armazenamento dos dados do NCH, preservando as informações e a memória do próprio Núcleo. As questões quanto ao uso e publicidade dos dados ocorre em razão do uso público de algumas informações. A sistematização está mantida da seguinte forma:

a) A Secretaria efetuou a sistematização dos dados no Google Drive com as pastas: Administração NCH, Apoio Pedagógico NCH, Direção NCH, Legislação de Apoio, Responsabilidade Social NCH e Secretaria NCH.

b) Quanto aos processos tramitados e o tempo médio para cada tipo de atendimento, a Tabela 1 e os Gráficos 1, 2 e 3 apresentam estes dados.

a) Digital no *Google Drive* com as pastas:

Administração NCH,  
Apoio Pedagógico NCH,  
Direção NCH,  
Responsabilidade Social NCH  
Secretaria NCH.

a) Digital Sistema Eletrônico de Informação - SEI, como formato de armazenamento para busca e acompanhamento de processos.

FUNDAÇÃO UNIVERSIDADE FEDERAL DE RONDÔNIA

**sei** Sistema Eletrônico de Informações

#### Blocos Internos

Palavras-chave para pesquisa:

Sigla:

<input checked="" type="checkbox"/>	Número	Estado	Geradora	
<input type="checkbox"/>	6	Aberto	SEC-NCH	Estudantes, Demandas, Vagas, Processos seletivos.
<input type="checkbox"/>	5	Aberto	SEC-NCH	CONUC - Processos concluídos
<input type="checkbox"/>	5	Aberto	SEC-NCH	Demandas Atendidas
<input type="checkbox"/>	5	Aberto	SEC-NCH	Servidores NCH
<input type="checkbox"/>	4	Aberto	SEC-NCH	Outros
<input type="checkbox"/>	4	Aberto	SEC-NCH	Estágio
<input type="checkbox"/>	4	Aberto	SEC-NCH	SCDP

#### Acompanhamento Especial

Grupo: Todos

<input checked="" type="checkbox"/>	Processo	Usuário	Data	Grupo	Observação
<input type="checkbox"/>	999109007.000127/2019-38	16190289215	18/09/2019 14:11:47	Demanda de Pessoal NCH	Comissão de trabalho Regulamento Dired.
<input type="checkbox"/>	999119620.000017/2019-92	16190289215	29/04/2019 10:12:25	Demandas 2019	Fechaduras Eletrônicas.
<input type="checkbox"/>	999119620.000016/2019-48	16190289215	23/04/2019 12:03:43	Demandas 2019	Pedido a Proposo, Infraestrutura em DTI.
<input type="checkbox"/>	999119620.000010/2019-71	16190289215	26/03/2019 18:21:50	Demanda de Pessoal NCH	Processos que envolvem solicitação de pessoal do NCH, abertos no SEI.
<input type="checkbox"/>	999119620.000003/2019-79	16190289215	10/01/2019 19:23:04	Mobilário Libras - DARTES	Acompanhamento prévio educação bilíngue e Laboratório Didático Teatro Escola
<input type="checkbox"/>	999119621.000025/2018-48	16190289215	26/03/2019 20:38:48	Demanda de Pessoal NCH	





MINISTÉRIO DA EDUCAÇÃO  
FUNDAÇÃO UNIVERSIDADE FEDERAL DE RONDÔNIA – UNIR  
Núcleo de Ciências Humanas - NCH  
End: Br 364, Km 9,5 Sentido Rio Branco-ACRE.  
CEP: 76801-059 – Porto Velho/RO



Gráfico 1 Desempenho de Processos Acadêmicos, Janeiro 2020-Dezembro 2020.





MINISTÉRIO DA EDUCAÇÃO  
FUNDAÇÃO UNIVERSIDADE FEDERAL DE RONDÔNIA – UNIR  
Núcleo de Ciências Humanas - NCH  
End: Br 364, Km 9,5 Sentido Rio Branco-ACRE.  
CEP: 76801-059 – Porto Velho/RO

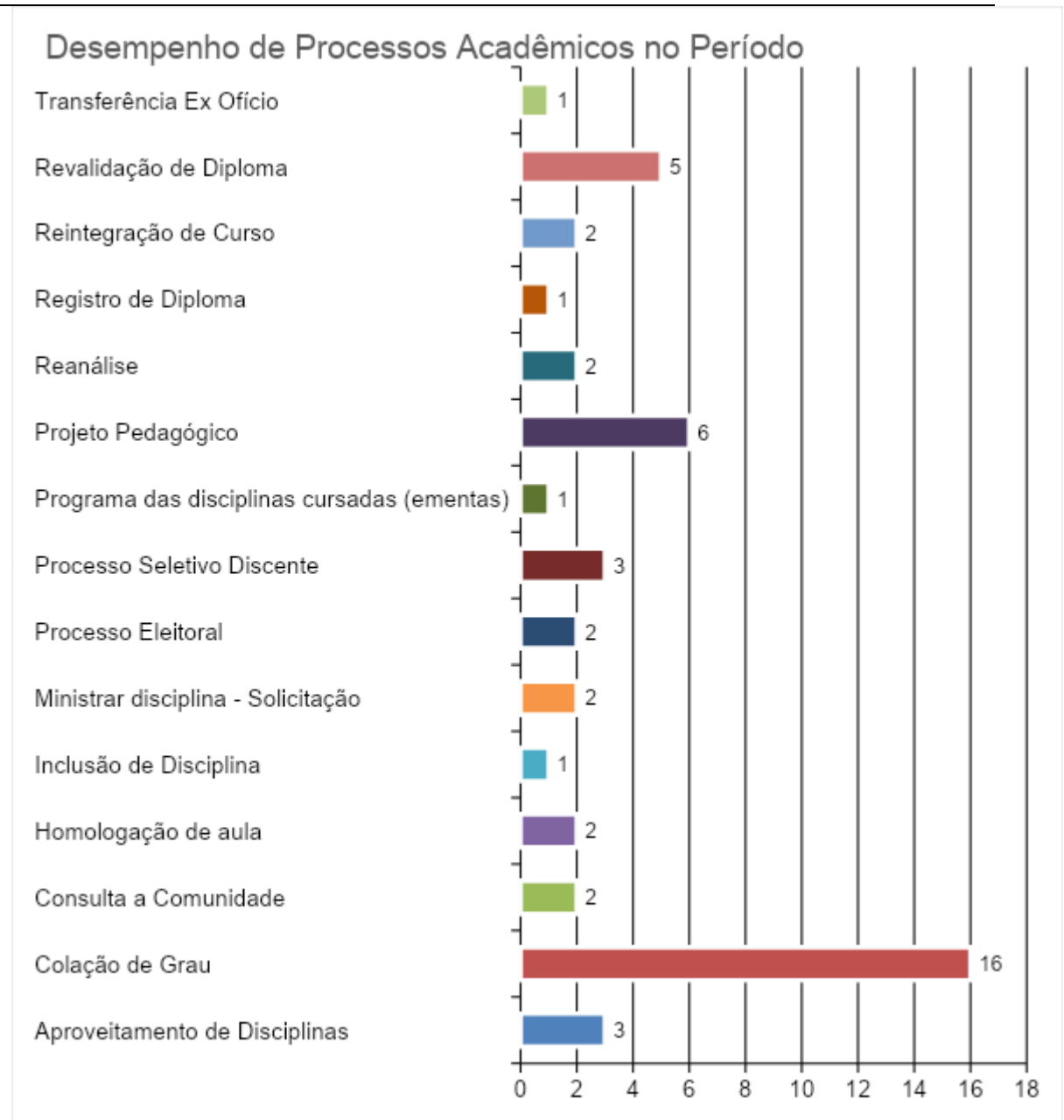

Gráfico 2 Desempenho de Processos Comunicação no Período



Gráfico 3 Desempenho dos Processos em 2020, Fonte SEI, NCH Secretaria



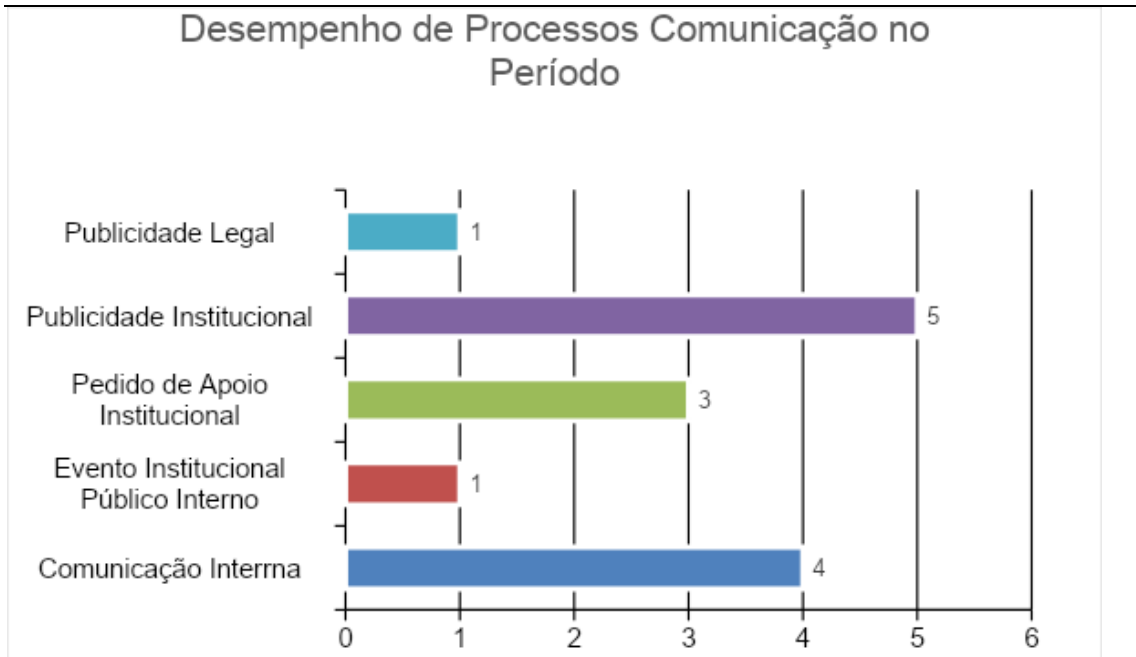

Gráfico 4 do Fluxo de Processos no Sistema SEI UNIR NCH e SEC-NCH, de janeiro à dezembro de 2020

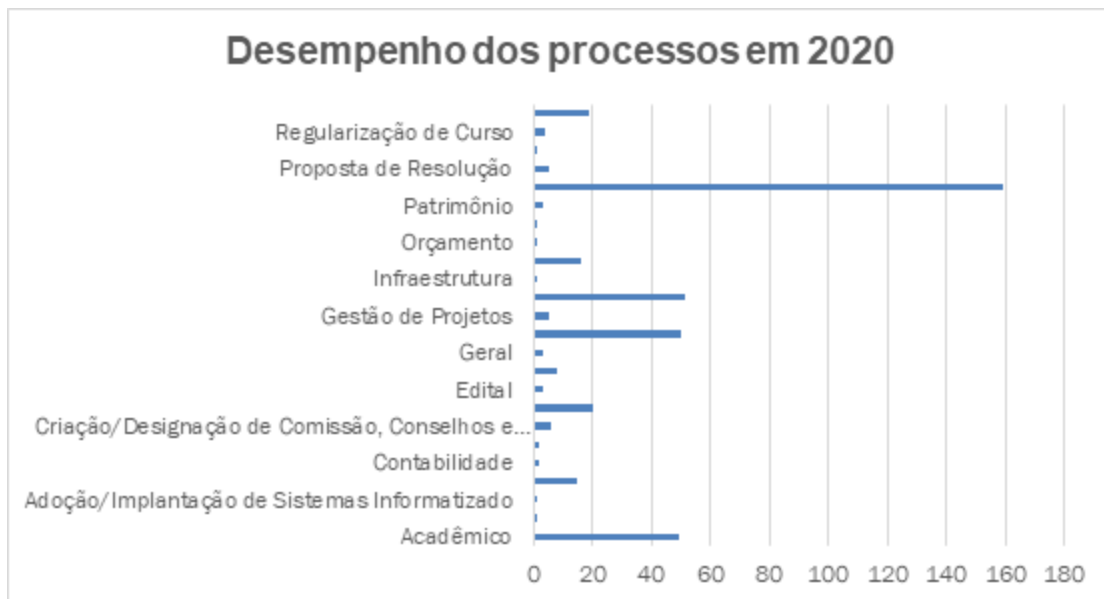

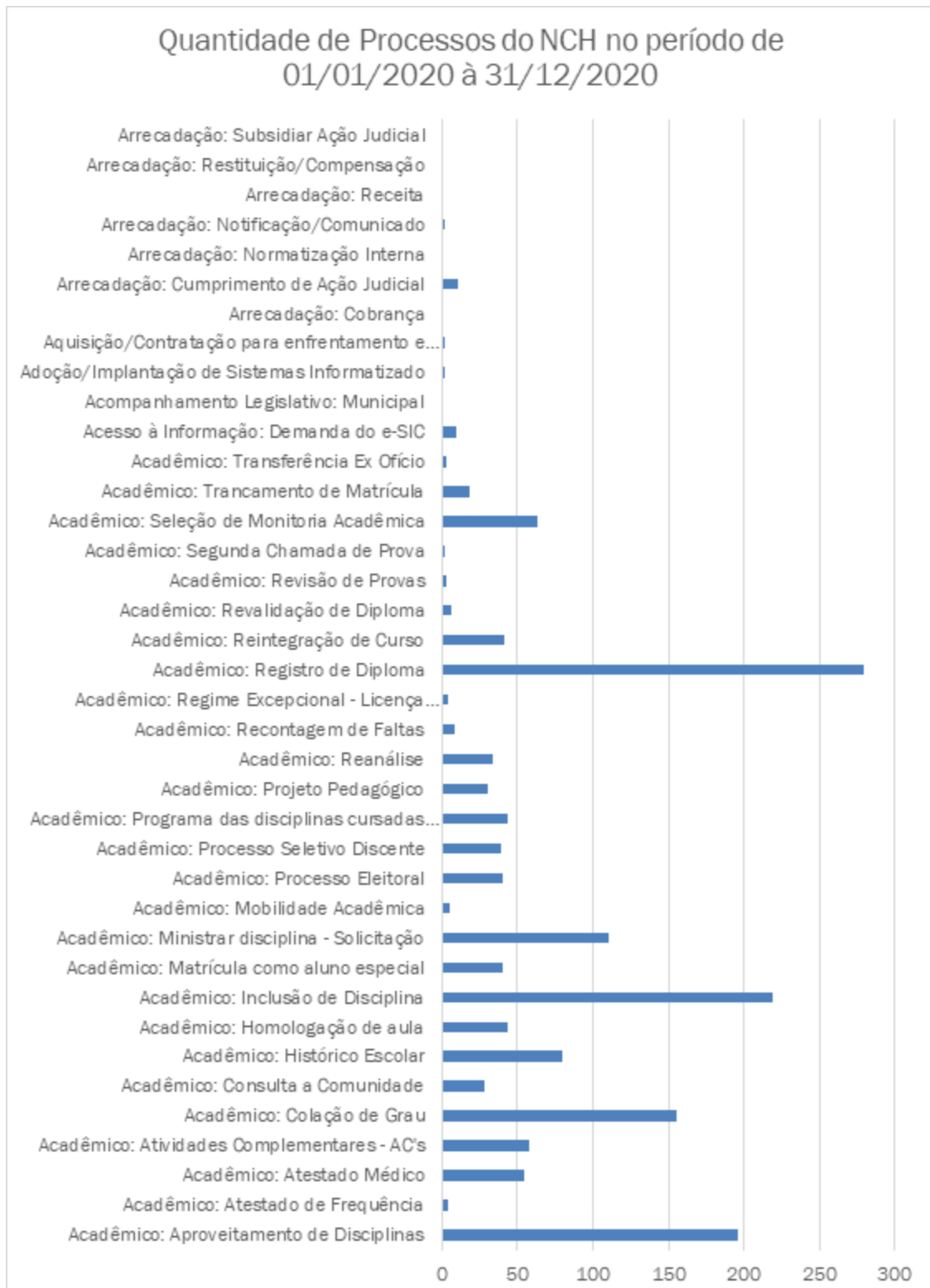

MINISTÉRIO DA EDUCAÇÃO  
FUNDAÇÃO UNIVERSIDADE FEDERAL DE RONDÔNIA – UNIR  
Núcleo de Ciências Humanas - NCH  
End: Br 364, Km 9,5 Sentido Rio Branco-ACRE.  
CEP: 76801-059 – Porto Velho/RO

O site do NCH é atualizado regularmente conforme apresentado na Figura 1, somando o total de 105 notícias publicadas no período referência.



Figura 1 Site do Núcleo de Ciências Humanas. www.nch.unir.br



#### DURANTE A PANDEMIA:

##### • Como Posso Ajudar?

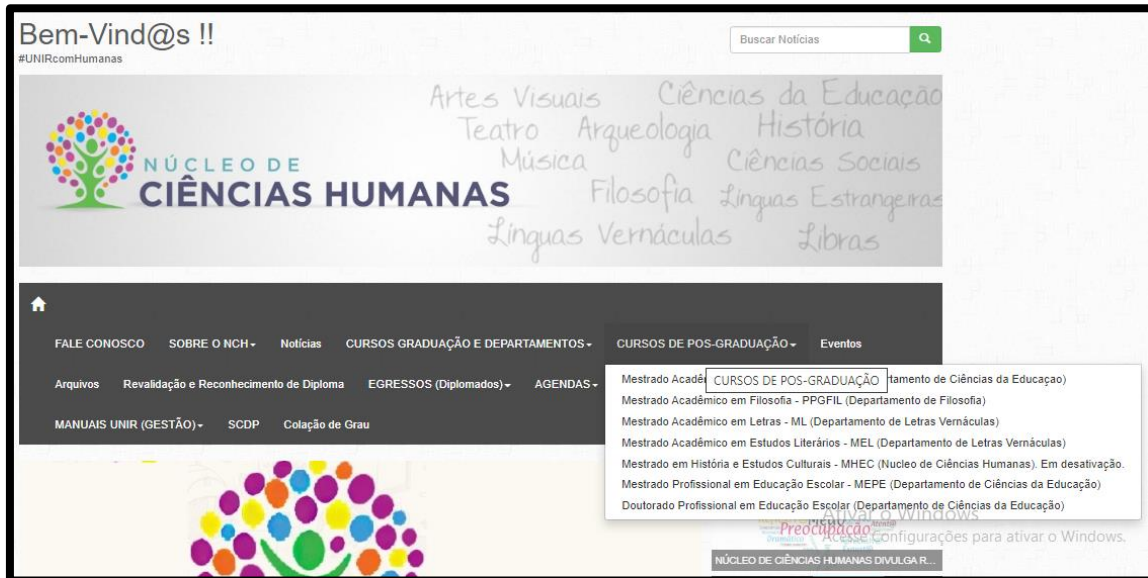
Durante a declaração de Pandemia por causa da COVID-19 pela Organização Mundial da Saúde e no Brasil a partir de março de



2020, o NCH providenciou a informação quanto ao atendimento remoto por meio de contato telefônico e acesso digital em tempo real.

- **Contato por aplicativo whatsapp com o número 2182 2142.** Posteriormente o número foi alterado para **2182 2282.**
- **Contato FALE CONOSCO** (clique no LINK) <http://www.nch.unir.br/pagina/exibir/11993>

A informação sobre o NCH na página oficial sobre o acesso por meio das mídias sociais foi dinamizada, prestando-se as seguintes informações na página e comunicado como notícia:

- **Redes Sociais:**  
<https://www.facebook.com/nch.unir.7> (Perfil)  
<https://www.instagram.com/nch.unir/> (Perfil)  
<https://www.facebook.com/nchumanas.unir/> (Fanpage)  
<https://twitter.com/nchumanasro> (twitter)







MINISTÉRIO DA EDUCAÇÃO  
**FUNDAÇÃO UNIVERSIDADE FEDERAL DE RONDÔNIA – UNIR**  
 Núcleo de Ciências Humanas - NCH  
 End: Br 364, Km 9,5 Sentido Rio Branco-ACRE.  
 CEP: 76801-059 – Porto Velho/RO

<https://www.youtube.com/channel/UCzBRE60Zw5pk9SGZsEYYWQA> (NCH Direção)  
**LINKTR.EE (ACHE TODAS AS MÍDIAS AQUI !):** <https://linktr.ee/nchunir>

**Endereço:**

Br 364, Km 9,5 (Sentido Acre). Campus José Ribeiro Filho, Porto Velho - RO.

Predio: Bloco 2C. Sala 113-2C; 111-2C

**Diretoria:** Bloco 2C, 210-2C



Figura 1 Site do Núcleo de Ciências Humanas. [www.nch.unir.br](http://www.nch.unir.br)

**II – ATIVIDADES ADMINISTRATIVAS**

**2.1 - AFASTAMENTOS: Sistema de Concessão de Diárias e Passagens (SCDP)**

O Núcleo de Ciências Humanas e demais subunidades, registraram 57 afastamentos, podendo ser representado através do gráfico abaixo, sendo 54 viagens nacionais e 03 viagens internacionais. O valor total despendido foi de R\$ 6.748,99. A tabela do período e as projeções de saldo encontram-se no Apêndice I.

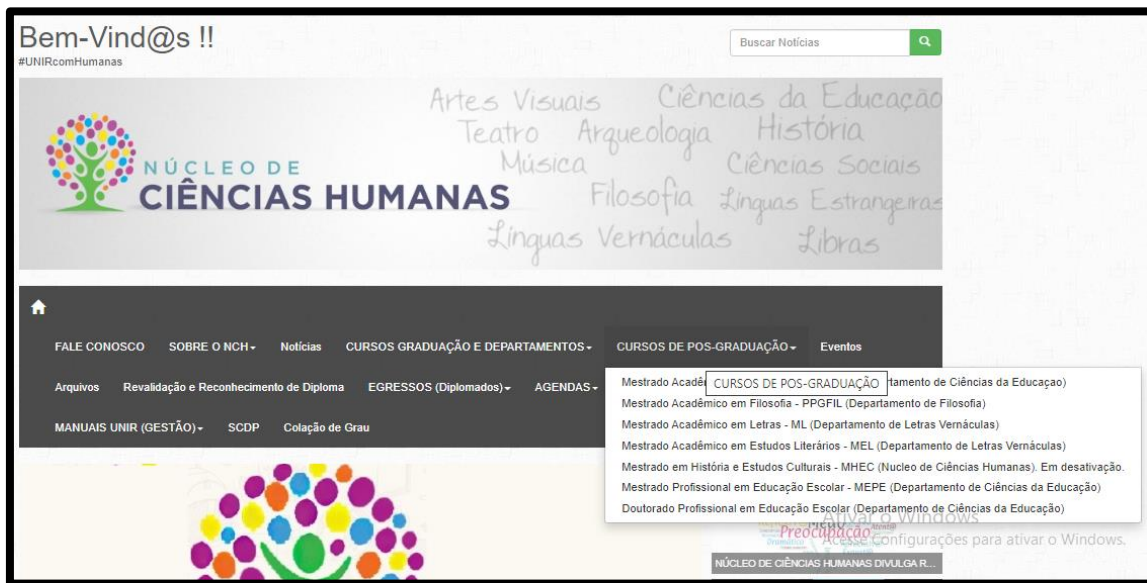
Os afastamentos cadastrados no Sistema de Concessão de Diárias e Passagens dos Servidores Docentes lotados nas Subunidades vinculadas ao Núcleo de Ciências Humanas (11 departamentos), durante o período compreendido de 19/03/2019 a 19/03/2020, podem ser resumidos conforme o quadro a seguir:

Departamento	Viagens		Diárias		Valores <sup>1</sup>
	Nacional	Internacional	Nacional	Internacional	
Departamento Acadêmico de Música – DAM	1	1	0	0	0
Departamento Acadêmico de Arqueologia – DARQ	6	0	9,5	0	R\$ 3.033,70
Departamento Acadêmico de Artes Visuais – DAV	1	0	2,5	0	R\$ 429,14
Departamento Acadêmico de Ciências da Educação – DCED	8	0	0	0	R\$ 405,64





MINISTÉRIO DA EDUCAÇÃO  
FUNDAÇÃO UNIVERSIDADE FEDERAL DE RONDÔNIA – UNIR  
Núcleo de Ciências Humanas - NCH  
End: Br 364, Km 9,5 Sentido Rio Branco-ACRE.  
CEP: 76801-059 – Porto Velho/RO

Departamento Acadêmico de Ciências Sociais – DACS	8	0	5,0	0	R\$ 914,08
Departamento Acadêmico de Filosofia – DFIL	6	1	0	0	0
Departamento Acadêmico de História – DHIS	5	0	0	0	0
Departamento Acadêmico de Libras – DLIBRAS	1	0	0	0	0
Departamento Acadêmico de Línguas Estrangeiras – DALE	5	1	0	0	0
Departamento Acadêmico de Línguas Vernáculas – DALV	10	0	3,5	0	R\$ 1.098,16
Departamento Acadêmico de Artes – DARTES	0	0	0	0	0
Núcleo de Ciências Humanas - NCH	3	0	4,5	0	R\$ 868,27
Total	54	3	26	0	R\$ 6.748,99

Fonte: SCDP, apoio administrativo NCH. Tiago Trindade, 2019 e Alan Seabra, 2020.

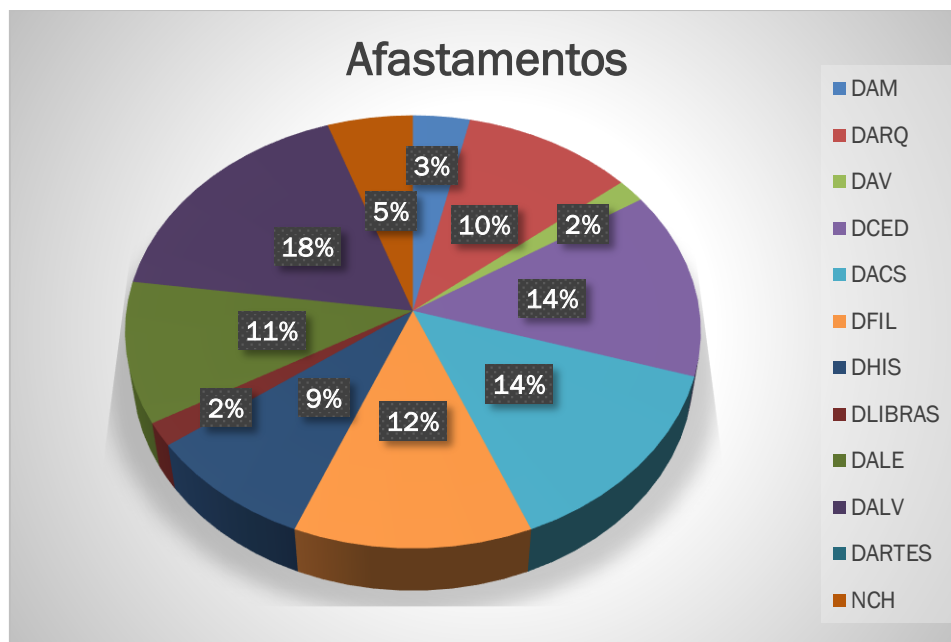

Fonte: SCDP, apoio administrativo NCH, 2020. Tiago Trindade e Alan Seabra.

## 2.2 DEMANDAS ADMINISTRATIVAS

### 2.2.1 Demandas e Processos em Curso

#### A) Fechaduras Digitais – Processo SEI 999119620.000017/2019-92

O Processo para aquisição de Fechaduras digitais foi aberto pelo Núcleo de Ciências Humanas, tramitando através do rito estabelecido pelo Manual de Procedimentos de Licitações e Contratos. O Processo foi concluído e 45 fechaduras digitais foram instaladas nos prédios onde estão laboratórios do NCH e Departamentos. Para o ano de 2020 estão previstas 10 novas fechaduras digitais para portas de vidro e com identificação biométrica.





**B) Açúcar**

Foi encaminhada demanda para aquisição de 32 pacotes de açúcar com a seguinte descrição: tipo: refinado, características adicionais: branco, pacote de 1kg. Demanda encaminhada ao Almoxarifado.

**C) Papel A4**

Foi encaminhada demanda para aquisição de 148 resmas de Papel A4 para o Almoxarifado.

**2.2.2. Demandas Concluídas – Liquidadas.**

**A) Grafiteagem – Processo SEI 999119621.000045/2019-08.** Grafiteagem (Prédio “Azul” – destinado aos grupos de Pesquisa vinculados ao NCH – Parede de fundo, muro e piso. Processo concluído.

**B) Grades para portas e janelas do NCH e subunidades – Processo SEI 999119605.000002/2018-31.** Grades já instaladas no Bloco 2C e no bloco 1J, processo concluso.

**2.2.3 Demandas Registradas – Em execução.**

**C) Demanda para material gráfico Check-in/2021 - 999119621.000056/2019-80:** demanda já em andamento.

**D) Tubo Porta-Documento – Processo SEI 99910204212.000035/2019-99**

Adesão de Ata de Registro de Preço para aquisição do Cerimonial da Unir e 320 “Canudos” para o exercício de 02 anos (média de 80 por semestre), processo empenhado, aguardando entrega.

**E) Equipamento e mobiliário do Teatro-Escola (Responsabilidade do Departamento de Artes – DARTES) – Processo SEI 999119623.000064/2019-14**

Processo em andamento, entregas parciais de alguns itens.

**F) Processos para contratação de afinador de pianos (Departamento de Artes – DARTES) – Processo SEI 999119604.000099/2020-15**

Serviço empenhado, aguardando realização dos serviços.

**2.2.4 Demandas Registradas – Empenhos**

**G) Processo para aquisição da placa em ACM - Processo SEI 23118.002219/2020-83**  
- Processo já empenhado. Nº: 2020NE801142

**H) Processo para aquisição da placa em ACM e placa em PVC - Processo SEI 23118.002222/2020-05** - Processo já empenhado. Nº: 2020NE801141

**I) Processo para aquisição do TOTEM - Processo SEI 23118.002242/2020-78.**  
Processo empenhado Nº 2020NE801140

**2.2.5 Demandas Registradas – Pendentes**

**J) Processos para adquirir as Tintas Artísticas (Departamento de Educação – Curso de Pedagogia) – Processo SEI 999119604.000018/2020-79.** Processo já com a demanda oficializada, aguardando trâmites DCCL, já nomeados pregoeiros.

**K) Coffee Break – Processo SEI 999055870.000136/2019-12**





MINISTÉRIO DA EDUCAÇÃO  
FUNDAÇÃO UNIVERSIDADE FEDERAL DE RONDÔNIA – UNIR  
Núcleo de Ciências Humanas - NCH  
End: Br 364, Km 9,5 Sentido Rio Branco-ACRE.  
CEP: 76801-059 – Porto Velho/RO

O NCH aderiu a Ata de Registro de Preço, de modo a atender ao Evento “Semana da História” e proporcionar Coffee Break para 100 pessoas e mais 3 reuniões, totalizando R\$5.100,00.

#### **L) Aquisição Bibliográfica\* – Processo SEI 999016862.000029/2019-31**

Foi encaminhada a requisição dos departamentos que enviaram o quantitativo de obras bibliográficas para a Biblioteca Central, segundo os itens abaixo. O processo encontra-se na DCCL para instrução.

- 814 livros (Ciências Humanas – História, Pedagogia e ciências Sociais)
- 526 livros (Linguística, Letras e Artes – Letras Português, Letras Espanhol, Letras Inglês e Artes Visuais)

\*20.000,00 (Limite do orçamento inicial do NCH para livros). Incluídos no plano de ação 2020 o valor de R\$ 3.000,00

#### **M) Bens de Tecnologia – Processo SEI 999119620.000016/2019-48**

O Núcleo de Ciências Humanas encaminhou a Oficialização de Demanda, aderindo a Ata de Registro de Preço, conforme os itens abaixo. A demanda foi registrada na Diretoria de Tecnologia da Informação – DTI, para futura aquisição.

- Notebook: 47 unidades
- Microcomputador: 02 unidades
- Fonte de Alimentação: 21 unidades
- Monitores computador: 15 unidades
- Lousa Interativa: 16 unidades
- Projetor Multimídia: 45 unidades
- Equipamento de Videoconferência: 02 unidades

**\*\*OBS: A demanda foi readequada pela DTI.**

### **2.3) DIÁRIAS E PASSAGENS**

Em virtude das medidas tomadas para prevenção da pandemia do COVID-19, as viagens foram suspensas, contudo as viagens estritamente inadiáveis foram cadastradas pela Autoridade Superior. Não há como reportar estes dados.

### **III – NCH E A PANDEMIA COVID-19**

O ano de 2020 foi assolado pela tragédia da pandemia ocasionada pela COVID-19. A partir de 16 de março, as unidades acadêmicas chamaram a Direção para tratar do tema no Conselho de Núcleo e assumir, de imediato, uma posição preventiva dada a gravidade do cenário anunciado e em curso.

Para lidar com o contexto, além de uma participação ativa nos debates internos na gestão acadêmica da UNIR e imediato apoio as iniciativas da gestão superior em torno de um comitê para o assunto que subsidiasse a gestão, foram tratados internamente orientações para adoção do trabalho remoto, estruturas de planejamento e apoio ao corpo docente, técnico e estudantil, monitoramento e contribuições aos diagnósticos sobre acessibilidade digital para identificar as principais ferramentas disponíveis e providências para disseminar as oportunidades de treinamento de pessoal no uso das mídias, bem como oferecer a coordenação de contribuição a partir do NCH.

Na atividade de monitoramento, relatórios foram produzidos e estão disponíveis de forma sistematizada e formal nas páginas do NCH ([www.nch.unir.br](http://www.nch.unir.br), seção de





MINISTÉRIO DA EDUCAÇÃO  
FUNDAÇÃO UNIVERSIDADE FEDERAL DE RONDÔNIA – UNIR  
Núcleo de Ciências Humanas - NCH  
End: Br 364, Km 9,5 Sentido Rio Branco-ACRE.  
CEP: 76801-059 – Porto Velho/RO

arquivos). Para além das medidas administrativas, também foram cuidados os aspectos relacionados à saúde mental dos corpos docente, técnico e estudantil promovendo diálogos com estes grupos e/ou estimulando que os Departamentos em suas ações junto aos Cursos também o fizessem.

### 3.1 Pandemia: Cadastro das atividades remotas

Na diretoria, as ações passaram a ser cadastradas para efeitos de registro. Os gráficos a seguir (que podem ser vistos em detalhes nos próprios Relatórios) representam as informações colhidas e sob as quais se definiam parâmetros para diálogos, apoios, acompanhamento ou – quando exigido – atuação política.

Os dados foram sistematizados pela equipe de Apoio Administrativo com fonte nos cadastros dos Departamentos do período até março e posteriormente sendo acompanhados e cadastrados conforme informações colhidas na divulgação dos Cursos e equipes de pessoal. É possível que haja dados não cadastrados, entretanto o volume de informações permite inferir quanto a intensidade das demandas durante o período de trabalho remoto.

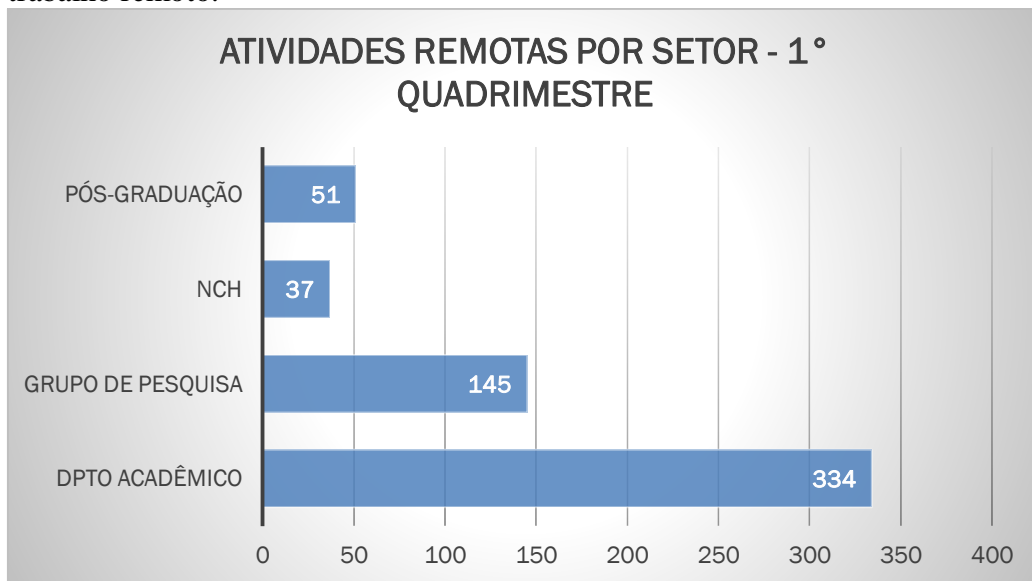

Fonte: Cadastramento NCH, Apoio Administrativo, 2020. Responsável Técnico: Estagiário Lucas Roberto.





MINISTÉRIO DA EDUCAÇÃO  
FUNDAÇÃO UNIVERSIDADE FEDERAL DE RONDÔNIA – UNIR  
Núcleo de Ciências Humanas - NCH  
End: Br 364, Km 9,5 Sentido Rio Branco-ACRE.  
CEP: 76801-059 – Porto Velho/RO

### ATIVIDADES REMOTAS POR SETOR - 1º QUADRIMESTRE

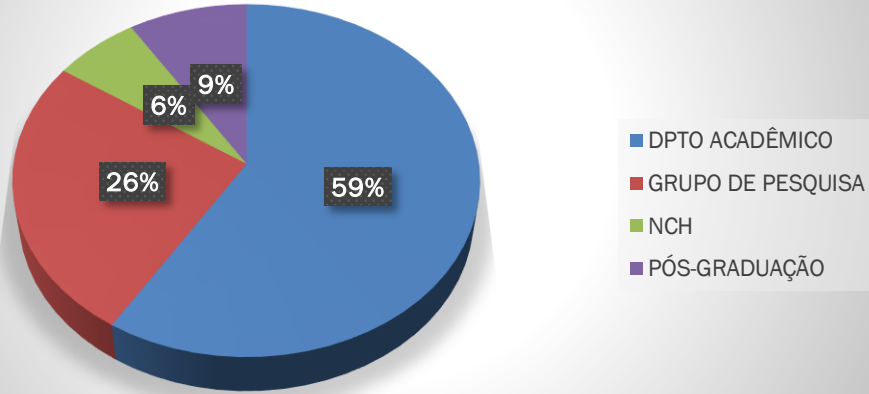

Fonte: Cadastramento NCH, Apoio Administrativo, 2020. Responsável Técnico: Estagiário Lucas Roberto.

### ATIVIDADES REMOTAS POR SETOR - 2º QUADRIMESTRE

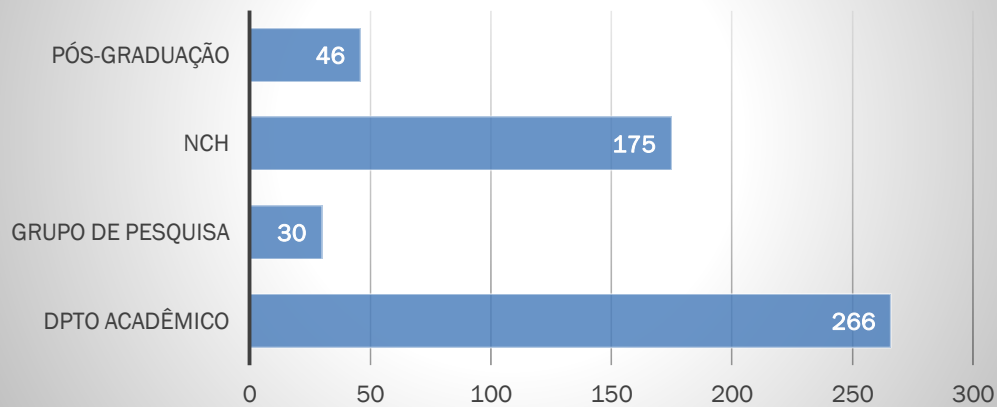

Fonte: Cadastramento NCH, Apoio Administrativo, 2020. Responsável Técnico: Estagiário Lucas Roberto.





MINISTÉRIO DA EDUCAÇÃO  
FUNDAÇÃO UNIVERSIDADE FEDERAL DE RONDÔNIA – UNIR  
Núcleo de Ciências Humanas - NCH  
End: Br 364, Km 9,5 Sentido Rio Branco-ACRE.  
CEP: 76801-059 – Porto Velho/RO

### ATIVIDADES REMOTAS POR SETOR - 2º QUADRIMESTRE

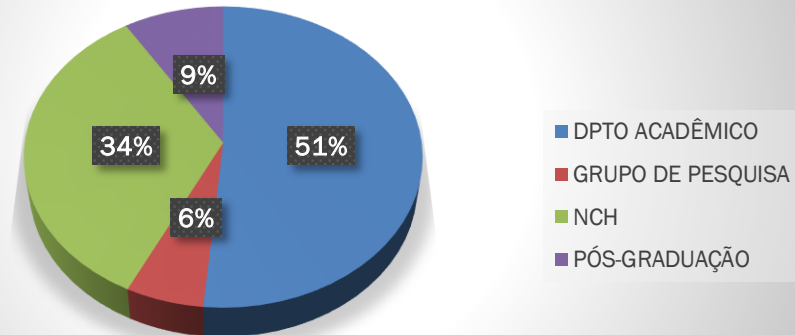

Fonte: Cadastramento NCH, Apoio Administrativo, 2020. Responsável Técnico: Estagiário Lucas Roberto.

### FOCO PRIORITÁRIOS DAS ATIVIDADES - NCH

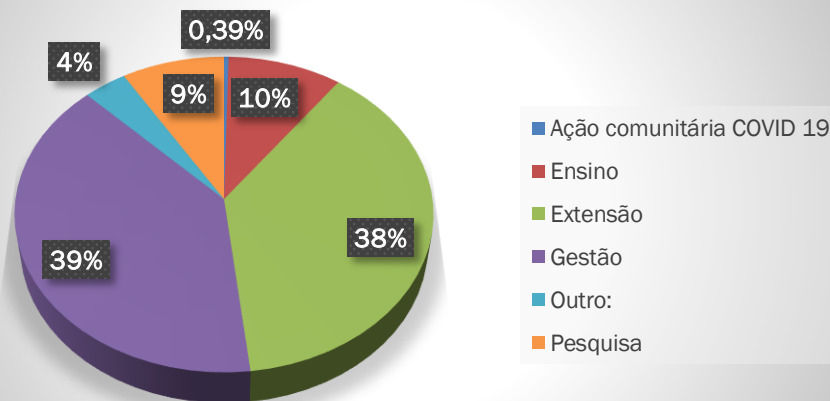

Fonte: Cadastramento NCH, Apoio Administrativo, 2020. Responsável Técnico: Estagiário Lucas Roberto.

### 3.2. Pandemia: Como foi 2020 e o que esperar de 2021?

Por meio de uma enquete utilizando googleforms docentes e técnicos foram solicitados a utilizar uma palavra para definir 2020 e o que esperar de 2021 em uma palavra. Por meio do recurso wordcloud, 2020 foi definido como ano (principalmente) de muita preocupação, tristeza, medo, cansaço e angustia e para 2021 a esperança, vacina, superação, normalidade, saúde. Os gráficos podem vistos a seguir.





MINISTÉRIO DA EDUCAÇÃO  
FUNDAÇÃO UNIVERSIDADE FEDERAL DE RONDÔNIA – UNIR  
Núcleo de Ciências Humanas - NCH  
End: Br 364, Km 9,5 Sentido Rio Branco-ACRE.  
CEP: 76801-059 – Porto Velho/RO

### 3.2.1 Pandemia: Como definir 2020?



### 3.2.2 Pandemia: Qual a expectativa para 2021?







MINISTÉRIO DA EDUCAÇÃO  
FUNDAÇÃO UNIVERSIDADE FEDERAL DE RONDÔNIA – UNIR  
Núcleo de Ciências Humanas - NCH  
End: Br 364, Km 9,5 Sentido Rio Branco-ACRE.  
CEP: 76801-059 – Porto Velho/RO

## IV – RESPONSABILIDADE SOCIAL

### 4.1 Cerimonial

A equipe de cerimonial foi restabelecida e realizou a coordenação de duas solenidades de colação de grau, com a participação de aproximadamente mil e quinhentas pessoas. Foram realizadas em fevereiro de 2020 no auditório da arquidiocese de Porto Velho.

### 4.2 Atendimento estudantil e à comunidade

Houve implantação do serviço FALE CONOSCO mediante formulário online, diretamente na página do NCH, bem como atendimento virtual no whatsapp com o número 2182 2143 e posteriormente 2182 2282. A experiência está em atividade piloto para aprimoramento de seu alcance. A atividade é supervisionada pela Secretaria NCH.

### 4.3 Comunicação com a Sociedade e Mídias Sociais

O Conselho de Núcleo aprovou as formas de comunicação oficiais do NCH com a comunidade. Foram autorizados o uso das mídias de comunicação e sociais. Foram estabelecidos os canais whatsapp, aprimorando a utilização das plataformas do Google meeting, Moodle, bem como as mídias sociais, tais como facebook, Instagram e Canal YouTube (ou streaming de fácil acesso).

A seguir os registros das principais comunicações por meio das Mídias Sociais, que já estavam incorporadas à gestão em 2019, sendo, portanto, aprimoradas.

#### 4.3.1 IMAGEM DE PERFIL DAS MÍDIAS NCH - FACEBOOK PERFIL, FACEBOOK FANPAGE, INSTAGRAM E TWITTER – LINKT.REE



A logomarca do NCH foi atualizada. O elemento referente a diversidade foi incorporado: negros e diversidade foram compostos no conjunto da marca. A proposta deixa a disposição do receptor a ideia de abraço, memória, conjunto e luta.

A cor preta e o arco-íris foram representados para incorporar esse aspecto da institucionalidade que o NCH procura representar.

A decisão de atualização foi apresentada à opinião dos membros do Conselho do Núcleo de Ciências Humanas que apoiaram a iniciativa.

#### Imagem de Capa do Perfil NCH (DO FACEBOOK)

<https://www.facebook.com/nch.unir.7/>





MINISTÉRIO DA EDUCAÇÃO  
FUNDAÇÃO UNIVERSIDADE FEDERAL DE RONDÔNIA – UNIR  
Núcleo de Ciências Humanas - NCH  
End: Br 364, Km 9,5 Sentido Rio Branco-ACRE.  
CEP: 76801-059 – Porto Velho/RO



**Imagem de Capa da Fanpage NCH (DO FACEBOOK)**  
<https://www.facebook.com/nchumanas.unir>

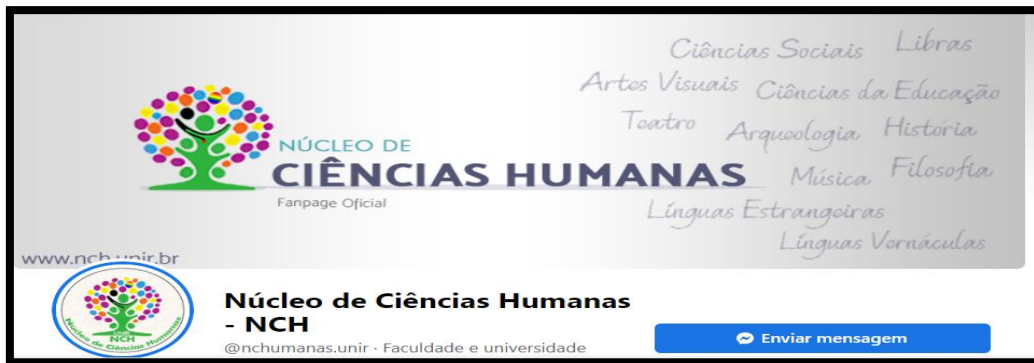

**Imagem de Capa Instagram NCH**  
<https://www.instagram.com/nch.unir/>



**Imagem de Capa Twitter NCH**  
<https://twitter.com/nchumanasro>





MINISTÉRIO DA EDUCAÇÃO  
FUNDAÇÃO UNIVERSIDADE FEDERAL DE RONDÔNIA – UNIR  
Núcleo de Ciências Humanas - NCH  
End: Br 364, Km 9,5 Sentido Rio Branco-ACRE.  
CEP: 76801-059 – Porto Velho/RO



### Imagem de capa Linktr.ee (Encontre Todas as Mídias)

<https://linktr.ee/nchunir>



### 4.3.1.1 – ALCANCE DAS MÍDIAS SOCIAIS

O alcance das Mídias Sociais pode ser visto no Apendice deste relatório. Nota-se crescente engajamento orgânico. Para efeitos deste relatório, registra-se como dado de prognóstico preliminar as análises de desempenho produzidas pelo google analytics no período de 01 de junho a 29 de dezembro de 2020.





MINISTÉRIO DA EDUCAÇÃO  
FUNDAÇÃO UNIVERSIDADE FEDERAL DE RONDÔNIA – UNIR  
Núcleo de Ciências Humanas - NCH  
End: Br 364, Km 9,5 Sentido Rio Branco-ACRE.  
CEP: 76801-059 – Porto Velho/RO

#### 4.3.2 MÍDIAS SOCIAIS – DIVULGAÇÕES UNIR

Núcleo de Ciências Humanas - NCH  
Publicado por Ag Mesquita (7) · 18 de março · 🌐

Vamos lá, vamos todos nos prevenir contra o coronavírus. Praticuem todas as dicas e não esqueçam do mais importante: evitem aglomerações!

4. Evitar multidões
5. Usar máscara caso apresente sintomas
6. Evitar tocar nariz, olhos e boca antes de limpar as mãos
7. Manter a distância de um metro de pessoas espirrando ou tossindo
8. Limpar com álcool objetos tocados frequentemente
9. Evitar cumprimentar com beijos no rosto, apertando as mãos ou abraçando
10. Evitar sair de casa, caso apresente algum sintoma da gripe
11. Utilizar lenço descartável quando estiver com nariz escorrendo
12. Se informar sobre os métodos de prevenção e passar informações

Fonte: OMS, Ho Yeh Li, da Faculdade de Medicina da USP, e Rosana Richmann, do Instituto Evandro Ribas.

56 Pessoas alcançadas 5 Envolvimentos Impulsionar publicação

Núcleo de Ciências Humanas - NCH  
Publicado por nch.unir (7) · 19 de março · 🌐

Precisa falar com a gente mas está de quarentena? Fale com a gente online! E diga não ao coronavírus... Ver mais

**NÚCLEO DE CIÊNCIAS HUMANAS**  
UNIVERSIDADE FEDERAL DE RONDÔNIA

COMO PODEMOS LHE AJUDAR?

2182-2143  
DE 9H AS 12H  
DE 13H30 AS 18H

**FALE CONOSCO:**  
[www.nch.unir.br/pagina/exibir/11993](http://www.nch.unir.br/pagina/exibir/11993)  
RESPOSTA EM ATÉ 72H (DIAS ÚTEIS)

**COVID-19**  
CORONAVÍRUS  
**NAO**  
HÁVERÁ  
ATENDEMENTO  
PRESENCIAL  
NO CAMPUS

184 Pessoas alcançadas 5 Envolvimentos Impulsionar publicação

1 compartilhamento

**PROCEA**  
PRÓ-REITORIA DE CULTURA  
EXTENSÃO E ASSUNTOS ESTUDANTIS

@procea\_unir  
/proceaunir  
#OrgulhodeserUNIR

**Seleção de Bolsistas Tradutores e Intérpretes de LIBRAS**  
**Edital 2/2020/PROCEA/UNIR**  
**Inscrições até 19/02/2020**  
Acesse [www.procea.unir.br](http://www.procea.unir.br)





MINISTÉRIO DA EDUCAÇÃO  
FUNDAÇÃO UNIVERSIDADE FEDERAL DE RONDÔNIA – UNIR  
Núcleo de Ciências Humanas - NCH  
End: Br 364, Km 9,5 Sentido Rio Branco-ACRE.  
CEP: 76801-059 – Porto Velho/RO

PROCESSO SELETIVO  
UNIVERSIDADE FEDERAL DE RONDÔNIA  
-2020-

**INSCRIÇÕES**  
13/01 A 20/01

1º E 2º PERÍODOS LETIVOS DE 2020  
NOTAS DO ENEM 2019

NÚCLEO DE CIÊNCIAS HUMANAS

PROCESSO SELETIVO  
UNIVERSIDADE FEDERAL DE RONDÔNIA  
-2020-

PREVISÃO DO RESULTADO FINAL DO PROCESSO SELETIVO 2020	28   01   2020
PUBLICAÇÃO DA LISTA DA 1ª CHAMADA PARA MATRÍCULA DO 1º SEMESTRE	31   01   2020
MATRÍCULAS DA 1ª CHAMADA DO 1º SEMESTRE	03 E 04   02   2020
MATRÍCULAS DA 2ª CHAMADA DO 1º SEMESTRE	17 E 18   02   2020

NÚCLEO DE CIÊNCIAS HUMANAS

Núcleo de Ciências Humanas - NCH  
Publicado por Ag Mesquita [?] · 19 de março ·

<http://www.in.gov.br/.../portaria-n-343-de-17-de-marco-de-2020-...>

IN.GOV.BR  
PORTARIA Nº 343, DE 17 DE MARÇO DE 2020 - PORTARIA Nº 343, DE 17 DE MARÇO DE 2020 - DOU - Imprensa Nacional  
Portal da Imprensa Nacional do Brasil. Diário...

43 Pessoas alcançadas 0 Envolvimentos Impulsionar publicação

Curtir Comentar Compartilhar

Núcleo de Ciências Humanas - NCH  
Publicado por Ag Mesquita [?] · 19 de março ·

<https://www.youtube.com/watch?v=4hxy0QyX3fD&feature=youtu.be>

YOUTUBE.COM  
MEC autoriza a substituição temporária de aulas presenciais pela modalidade a distância

Núcleo de Ciências Humanas - NCH  
Publicado por Ag Mesquita [?] · 21 de março às 14:58 ·

O governo de Rondônia decretou Calamidade Pública com uma série de novas determinações para os próximos 15 DIAS. Seguem os principais pontos:

- FICA PROIBIDO
- utilização de mototáxi;... Ver mais

**CALAMIDADE PÚBLICA**

GOVERNO DE RONDÔNIA DECRETOU CALAMIDADE PÚBLICA  
COM UMA SÉRIE DE NOVAS DETERMINAÇÕES PARA  
OS PRÓXIMOS 15 DIAS.

89 Pessoas alcançadas 12 Envolvimentos Impulsionar publicação

7 1 compartilhamento





MINISTÉRIO DA EDUCAÇÃO  
FUNDAÇÃO UNIVERSIDADE FEDERAL DE RONDÔNIA – UNIR  
Núcleo de Ciências Humanas - NCH  
End: Br 364, Km 9,5 Sentido Rio Branco-ACRE.  
CEP: 76801-059 – Porto Velho/RO

Núcleo de Ciências Humanas - NCH  
Publicado por IG Núcleo de Ciências Humanas · 13 de julho de 2020 · Instagram ·

Já conhecem os candidatos a Reitoria da UNIR, deste ano?

#MARCELE REITORA UNIR Sociedade

PARA UMA UNIR DE SUCESSO COM VERGOTTI É A ESCOLHA CERTA!

UNIR

97 Pessoas alcançadas 16 Engajamentos Turbinar publicação

5

Curtir Comentar Compartilhar

Núcleo de Ciências Humanas - NCH  
Publicado por Núcleo UNIR · 23 de março às 10:20 ·

Infortunadamente não sabemos quem são os transmissores do covid-19, uma vez que, os sintomas levam 14 dias pra aparecer. Então PREVINHA-SE em casa! Não tenha contato com ninguém. E siga as recomendações de higienização: #fiqueemcasa

CORONAVÍRUS - COVID-19

“Todos suspeitos. Até que se teste o contrário.”

CUIDE-SE EM CASA

56 Pessoas alcançadas 0 Envolvimentos Turbinar publicação

Curtir Comentar Compartilhar

#### 4.3.3 MÍDIAS SOCIAIS: É DESPEDIDA... É LUTO

Núcleo de Ciências Humanas - NCH  
Publicado por Ag Mesquita · 19 de janeiro ·

O Núcleo de Ciências Humanas - NCH UNIR, lamenta profundamente mais uma ocorrência de tentativa de feminicídio, desta vez contra professora Adriana Judite de Almeida do município de Rolim de Moura. A professora tem sido atuante nas ações educacionais naquele município e no Estado, inclusive com as atividades dos cursos da área educacional da UNIR. Esperamos que o caso seja devidamente apurado, nos termos da Lei em vigor.

Walterlina Brasil.  
Diretora NCH... Ver mais

PLANETAFOLHA.COM.BR

Rolim de Moura | Professora é baleada com dois tiros e socorrida as pressas ao hospital; Marido está preso » Plane...

396 Pessoas alcançadas 103 Envolvimentos Turbinar publicação

31

3 comentários 6 compartilhamentos

Núcleo de Ciências Humanas - NCH  
Publicado por Ag Mesquita · 12 de março ·

NOTA DE PESAR

É com profundo pesar que compartilhamos a notícia do falecimento do Professor de Educação Física Samuel Johnson.

O professor, parte da família Johnson, contribuiu com gerações com alegria e despertando a paixão pelo esporte e pela Educação... Ver mais

197 Pessoas alcançadas 30 Envolvimentos Turbinar publicação

19

1 compartilhamento





MINISTÉRIO DA EDUCAÇÃO  
FUNDAÇÃO UNIVERSIDADE FEDERAL DE RONDÔNIA – UNIR  
Núcleo de Ciências Humanas - NCH  
End: Br 364, Km 9,5 Sentido Rio Branco-ACRE.  
CEP: 76801-059 – Porto Velho/RO

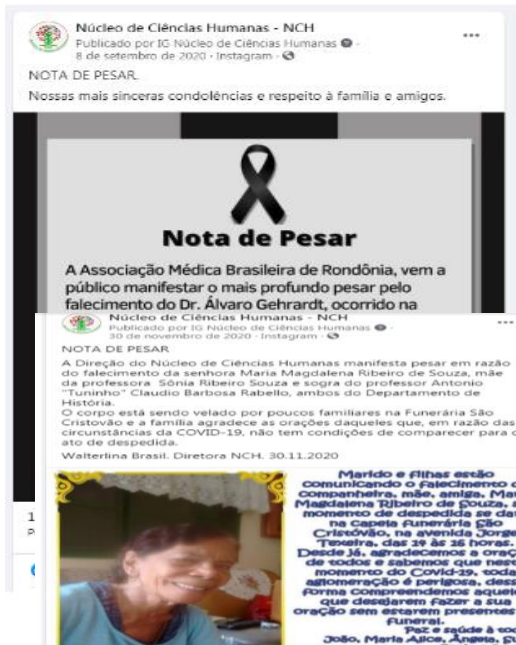

### 4.3.4 MÍDIAS SOCIAIS: DIVULGAÇÃO GESTÃO NCH

#### Página no Canal YouTube - NCH



#### Conselhos Superiores - REUNIÕES





MINISTÉRIO DA EDUCAÇÃO  
 FUNDAÇÃO UNIVERSIDADE FEDERAL DE RONDÔNIA – UNIR  
 Núcleo de Ciências Humanas - NCH  
 End: Br 364, Km 9,5 Sentido Rio Branco-ACRE.  
 CEP: 76801-059 – Porto Velho/RO

### Mídias Sociais: NCH ao Vivo

### Mídias Sociais: Transporte é Ato Pedagógico

Núcleo de Ciências Humanas - NCH  
 Publicado por Nch Unir · 13 de outubro de 2020 ·

Acontecerá nesta Quarta-feira (14) um Ato Público Virtual sobre a Mobilidade Urbana para o Campus Porto Velho e a comunidade Vila Princesa.

Será uma conversa com os candidatos a Vereadores que se inscreveram para este ato. A abertura será feita pelo Reitor Ari Ott.

Esperamos vocês a partir das 17:00 horas em nosso Canal do Youtube. Ative o sininho para receber notificações.

O Ato Público Virtual será transmitido AO VIVO pelo Youtube, que você pode acessar nosso canal através deste link: [linktr.ee/nchunir](https://linktr.ee/nchunir)

1.567 Pessoas alcançadas, 62 Engajamentos, 14 compartilhamentos

Núcleo de Ciências Humanas - NCH  
 Publicado por Nch Unir · 2 de outubro de 2020 ·

Ano passado iniciamos uma campanha chamada "Transporte como Ato Pedagógico", em prol de conscientizar a população e principalmente, os governantes sobre a situação em que, há anos, se encontra o transporte público coletivo que leva ao acesso à UNIR.

Em média, 90% dos estudantes utilizam o ônibus como principal meio de transporte para o acesso à Universidade Federal de Rondônia.

Não podemos nos calar! Finalmente estamos sendo ouvidos e temos esperança desta situação mudar!

A realidade do estudante portovelhense precisa MELHORAR!  
 #UNIRcomHumanas

214 Pessoas alcançadas, 16 Engajamentos, 2 compartilhamentos







**MINISTÉRIO DA EDUCAÇÃO**  
**FUNDAÇÃO UNIVERSIDADE FEDERAL DE RONDÔNIA – UNIR**  
**Núcleo de Ciências Humanas - NCH**  
**End: Br 364, Km 9,5 Sentido Rio Branco-ACRE.**  
**CEP: 76801-059 – Porto Velho/RO**

**Núcleo de Ciências Humanas - NCH**  
 Publicado por Nch Unir - 10 de outubro de 2020

A situação é muito séria!  
 Há anos vivenciamos o descaço de nossos representantes com o transporte público coletivo.  
 Ônibus circulando em situações PRECÁRIAS, com superlotação, por vezes, quebram em meio ao percurso, quase sempre fora dos horários programados, e sem nenhuma estrutura para atender as necessidades do portovelhense. Sabemos que nosso Estado é um lugar de clima quente, e mesmo assim, ônibus com ar-condicionado e artigo de luxo, além de vermos pouquíssimos rodando.  
 Isso, em áreas em que os ônibus tem acesso.  
 E a Vila Princesa?  
 Existem mais de MIL PESSOAS na Comunidade Vila Princesa, dependentes do transporte público, eleitores, estudantes e trabalhadores em Porto Velho, que por vezes, sequer conseguem chegar na cidade pois ficam ILHADOS sem transporte, sem acessibilidade.  
 Essa realidade PRECISA mudar, urgentemente!  
 Nossa voz será ouvida!  
 —  
 TRANSPORTE É ATO PEDAGÓGICO.

**TRANSPORTE É ATO PEDAGÓGICO!**  
 MILHARES DE TRABALHADORES E ESTUDANTES DEPENDEM DO TRANSPORTE PÚBLICO!

**A VILA PRINCESA É PRATICAMENTE UM BAIRRO.**  
**VIZINHA DA UNIR, SOFRE COM O ISOLAMENTO E A FALTA DE CONDIÇÕES PARA VIVER A CIDADE**  
 TRABALHAR COMO CATADORES E MORAR SENDO AO ATRÁS NÃO NOS OBRIGA A VIVER COMO EXCLUIDOS... SEM MOBILIDADE, ISSO TEM QUE ACABAR!

7 Pessoas alcançadas 11 Engajamentos  
 Turbinar publicação 2 compartilhamentos

**Núcleo de Ciências Humanas - NCH**  
 Publicado por Change.org - 10 de novembro de 2020

Por melhores condições do transporte público em Porto Velho: Linha Campus UNIR.  
 Precisamos de condução coletiva de qualidade, para que estudantes e trabalhadores possam exercer com dignidade seu direito de ir e vir.  
 Assinem!  
 Que nessas eleições de 2020 nossa voz seja ouvida... Ver mais

**ASSINE ESSA PETIÇÃO:**  
**TRANSPORTE É ATO PEDAGÓGICO**  
 MILHARES DE TRABALHADORES E ESTUDANTES DEPENDEM DO TRANSPORTE PÚBLICO!  
 PRECISAMOS MELHORAR A LINHA CAMPUS UNIR PORTO VELHO!

CHANGE.ORG  
 Faça algo agora, MOBILIDADE para acesso ao CAMPUS UNIR, em Porto Velho

71 Pessoas alcançadas 17 Engajamentos  
 Turbinar publicação 2 compartilhamentos

**Núcleo de Ciências Humanas - NCH**  
 Publicado por IG Núcleo de Ciências Humanas - 14 de novembro de 2020 - Instagram

Em agradecimento aos candidatos que participaram e os que apoiaram o ato público sobre o movimento "Transporte é ato pedagógico" que aconteceu no dia 14 de Outubro.

**MUITO OBRIGADO!**  
 ESTAS CANDIDATURAS ESTIVERAM NO ATO PÚBLICO DO MOVIMENTO "TRANSPORTE É ATO PEDAGÓGICO".  
 #UNIRCOMUNICANAS  
 CIDADE MOBILIDADE PARA A UNIR PVH. PORTO VELHO

LUCIANA OLIVEIRA 13.444 - MIRO PVH 90456 - JOELMA HOLDER 20.200 - MOISÉS CRUZ 10.007  
 FABRÍCIO DONIZETI 19.119 - ALEKS PALITOT 14.222 - CHICÃO 40.369  
 ALDENISIO23.555 - SIDNEY OLIVEIRA 55.111 - CURITIBA FILHO 20.130  
 ALYNE MAYRA E COLETIVO 13.133 - PROFESSOR JOELSON 65.227  
 ROSANA ROSAS 22.234 - PAULO CARVALHO 51.277 - REI DOS VARAIS 18.007

TRANSPORTE É ATO PEDAGÓGICO

91 Pessoas alcançadas 7 Engajamentos  
 Turbinar publicação 6 compartilhamentos





MINISTÉRIO DA EDUCAÇÃO  
FUNDAÇÃO UNIVERSIDADE FEDERAL DE RONDÔNIA – UNIR  
Núcleo de Ciências Humanas - NCH  
End: Br 364, Km 9,5 Sentido Rio Branco-ACRE.  
CEP: 76801-059 – Porto Velho/RO

## Mídias Sociais: NCH e as eleições para Reitoria UNIR

**Núcleo de Ciências Humanas - NCH**  
Publicado por IG Núcleo de Ciências Humanas · 14 de julho de 2020 · Instagram ·

Nesta Quinta-feira - 16 de julho, acontecerá o diálogo com os candidatos e a candidata a reitoria da UNIR com o Núcleo de Ciências Humanas - NCH.  
Os encontros serão individuais, via plataforma Google Meet, e de acordo com a ordem dos números do sorteio pela Comissão Eleitoral. Já houve confirmação da participação de todos os candidatos e da candidata.

O evento será gravado e depois da realização das conversas, a versão sem edição e sem cortes das gravações, ficará disponível... Ver mais

**DIÁLOGO COM OS CANDIDATOS À REITORIA DA UNIR**  
**16 QUINTA JULHO**

9H30 Prof. José Odair Ferrari 20  
15H Prof. Cláudio Luiz Santini 40  
16H15 Prof. Marcelo Vergotti 50  
17H30 Prof. Marcelle Pereira 60  
19H Prof. Delson Xavier 70

SAIBA MAIS  
www.nch.unir.br/noticia/exibir/12000

292 Pessoas alcançadas 29 Engajamentos

6 Curtir 4 comentários 4 compartilhamentos

**Núcleo de Ciências Humanas - NCH**  
Publicado por Nch Unir · 7 de agosto de 2020 ·

À Reitora Marcelle Pereira, nossos Parabéns! ✨

**O Núcleo de Ciências Humanas da UNIR de público parabeniza a professora doutora do Departamento e Curso de Arqueologia, Marcelle Pereira, pelo resultado eleitoral obtido para Reitoria da UNIR. Parabeniza a todos os demais candidatos. Porém, de imediato, conclama a todos os membros do Conselho Superior que sejam do NCH a fazer respeitar a consulta a comunidade acadêmica realizada nesta data.**

Walterlina Brasil, Diretora.  
06.08.2020

#UNIRcomHumanas

136 Pessoas alcançadas 22 Engajamentos

12 Curtir 4 comentários 4 compartilhamentos

## Mídias Sociais: Divulgação Departamentos

**Núcleo de Ciências Humanas - NCH**  
Publicado por Nch Unir · 7 de julho de 2020 ·

É HÓDI - Já fez sua inscrição?

Nessa LIVE o assunto será: literatura, linguas, culturas e politica na e da Guatemala.

Val ficar de fora? ... Ver mais

**CHARLAS SIN FRONTERAS - LIVE 4 - Realidad y ficciones de Guatemala**

56 Pessoas alcançadas 3 Engajamentos

2 Curtir 4 comentários 4 compartilhamentos

**Núcleo de Ciências Humanas - NCH**  
Publicado por IG Núcleo de Ciências Humanas · 10 de julho de 2020 · Instagram ·

SEXTA FILOSÓFICA acontece hoje às 18h com Prof. Dr. Josemir Deboni e as 18h com o psicólogo Saimon Lucas.

**SEXTA FILOSÓFICA APRESENTA**

TEMA: POR UMA FILOSOFIA ECOLÓGICA INTEGRAL  
Josemir Lopes Deboni  
TEMA: INTRODUÇÃO A ECOLOGIA PROFUNDA  
Saimon Lucas

73 Pessoas alcançadas 3 Engajamentos

3 Curtir 4 comentários 4 compartilhamentos

**Núcleo de Ciências Humanas - NCH**  
Publicado por Nch Unir · 13 de julho de 2020 ·

Atividade - dia 14 de julho, às 19:00 horas, o tema "HISTÓRIAS, TRAJETÓRIAS E DESAFIOS DA RESAB E DA ECSAB" serão abordados no canal do YouTube ECCSAB Cultural.

Se marcar a na agenda do seu celular, pra te avisar que você não pode perder!

**Dia 14/07 19:00h**

Edmerson Reis  
Elmo Lima  
Socorro Silva  
Josemar Pinzon

56 Pessoas alcançadas 2 Engajamentos

2 Curtir 4 comentários 4 compartilhamentos





**MINISTÉRIO DA EDUCAÇÃO**  
**FUNDAÇÃO UNIVERSIDADE FEDERAL DE RONDÔNIA – UNIR**  
**Núcleo de Ciências Humanas - NCH**  
**End: Br 364, Km 9,5 Sentido Rio Branco-ACRE.**  
**CEP: 76801-059 – Porto Velho/RO**

**Núcleo de Ciências Humanas - NCH**  
 Publicado por Nch Unir · 12 de novembro de 2020 ·

Seção "Cultura e Literatura na minha Amazônia"  
**INSCRIÇÃO : grátis**

<https://doity.com.br/arquipelagos-culturais-da-amazonia...>

**Arquipélagos Culturais da Amazônia**  
 Seção "Cultura e Literatura na minha Amazônia"  
 Data: 13.11.2020  
 Hora: 13h30 a 17h30

Eduardo Mahon-MT | Aila César Barreto Rocha | Joeser Alvarez-RO

34 curtidas · 4 comentários

**Núcleo de Ciências Humanas - NCH**  
 Publicado por Ag Mesquita · 6 de fevereiro ·

**INSCRIÇÕES ABERTAS** - para o programa de Pós Graduação em Filosofia na UNIR.  
 Mais informações através do link:  
<http://www.ppgfil.unir.br/noticia/exibir/10027>

**PROGRAMA DE PÓS-GRADUAÇÃO EM FILOSOFIA** - Programa de Pós-Graduação em Filosofia divulga edital do processo seletivo 2020/III!  
 O Programa de Pós-Graduação em Filosofia da...

226 Pessoas alcançadas · 40 Engajamentos

11 curtidas · 1 comentário · 8 compartilhamentos

**Núcleo de Ciências Humanas - NCH**  
 Publicado por Ag Mesquita · 9 de março ·

Boas notícias para o Dartes e para o NCH

<http://www.dartes.unir.br/noticia/exibir/10446>

**DARTES.UNIR.BR**  
 - Professores, alunos e ex-alunos do Curso de Teatro têm projetos aprovados pela FUNCER (Fundação Cultural do Estado de Rondônia)  
 Alunos, ex-alunos e professores do Curso de...

6 Pessoas alcançadas · 1 Engajamento

1 curtida

**Núcleo de Ciências Humanas - NCH**  
 Publicado por Ag Mesquita · 4 de março ·

O Departamento de Ciências da Educação promoveu um evento com os estudantes do curso de Pedagogia, que consistiu em orientar os estudantes do curso sobre o percurso formativo dos estudantes.

O evento aconteceu nessa quarta, 04 de março de 2020, no auditório Paulo Freire.

**NÚCLEO DE CIÊNCIAS HUMANAS**  
 Universidade Federal de Rondônia

130 Pessoas alcançadas · 25 Engajamentos

8 curtidas · 1 compartilhamento

**Núcleo de Ciências Humanas - NCH**  
 Publicado por Nch Unir · 12 de janeiro ·

Artigo do professor de Filosofia Leno Danner.  
 Publicado em 9 de janeiro.

[link: http://rondonoticias.com.br/.../retomada-do-militarismo-e-um-...](http://rondonoticias.com.br/.../retomada-do-militarismo-e-um-...)

**RONDONOTÍCIAS.COM.BR**  
**Retomada do militarismo e um novo ciclo de conflitos e de polarizações internacionais?**  
 Retomada do militarismo e um novo ciclo de conflitos e de polarizações internacionais?

202 Pessoas alcançadas · 21 Engajamentos

7 curtidas · 2 compartilhamentos

**Núcleo de Ciências Humanas - NCH**  
 Publicado por Nch Unir · 24 de julho de 2020 ·

Diálogo a partir de 14:00h (horário local), o Departamento de Línguas Extranjeras traz o tema "Lexicografía Adicional para Ensino de Socios".

O link de acesso está no banner. Esperamos que todos estejam conseguindo acompanhar os diálogos, palestras e lives que estão acontecendo em prol do enriquecimento intelectual de vocês!

**CHARLAS SIN FRONTERAS**  
**Lexicografía y Enseñanza de Lenguas adicionales/extranjeras**

Ayla Escobar (Profesora - UNIC) | Claudia Cristina Ferreira (Profesora - UNIR)

71 Pessoas alcançadas · 2 Engajamentos

2 curtidas

**Núcleo de Ciências Humanas - NCH**  
 Publicado por Nch Unir · 1 de setembro de 2020 ·

HOJE É DIA DE LIVE e precisamos enfatizar a importância deste tema: **DEMOCRACIA COMO VALOR PEDAGÓGICO e a ameaça fascista.**

Com o filósofo Prof. Dr. Leno Danner, da UNIR. Estaremos online às 19h30 - horário de Rondônia. Plataforma GOOGLE MEET: link no banner!

**LIVE NÓMADE**  
**01.SET**  
**DR. LENO F. DANNER (UNIR)**  
**MA MARCIANE DE SOUZA**

**A DEMOCRACIA COMO VALOR PEDAGÓGICO e a ameaça fascista**

73 Pessoas alcançadas · 9 Engajamentos

2 curtidas





**MINISTÉRIO DA EDUCAÇÃO**  
**FUNDAÇÃO UNIVERSIDADE FEDERAL DE RONDÔNIA – UNIR**  
**Núcleo de Ciências Humanas - NCH**  
**End: Br 364, Km 9,5 Sentido Rio Branco-ACRE.**  
**CEP: 76801-059 – Porto Velho/RO**

**Mídias Sociais: Notícias**

Núcleo de Ciências Humanas - NCH  
Publicado por IG Núcleo de Ciências Humanas · 6 de agosto de 2020 · Instagram ·

06 de Agosto - Dia Nacional dos Profissionais da Educação!

06 de Agosto

Bom dia. 🌻 🌻 🌻

Hoje o dia é dedicado a homenagear os profissionais da educação. Decorre da "sanção da Lei 12.014/2009, que alterou a Lei de Diretrizes e Bases da Educação (LDB), reconhecendo os funcionários de escola como profissionais de educação", portanto a todos e todas servidores e servidoras da UNIR, confraternize-mo-nos! ❤️ ❤️ ❤️

E à escola e profissionais de educação básica, somar na luta pelo #FundebcomCAQ... Mobilize nossos senadores pelas mídias sociais!

Núcleo de Ciências Humanas - NCH  
Publicado por Ag Mesquita (?) · 1 de janeiro ·

<http://www.rondonoticias.com.br/.../teatro-ruante-e-contempla...>

RONDONOTICIAS.COM.BR

**Teatro Ruante é contemplado com o Prêmio Funarte 2019**

Grupo foi um dos escolhidos na categoria circulação pela Região Norte e circulará por cinco cidades e um distrito

Gerem... Notificações 99+ Informações Ferra... Mais ▾

Curtiu ▾ Seguindo ▾ Compartilhar ▾

Núcleo de Ciências Humanas - NCH  
Publicado por Ag Mesquita (?) · 7 de fevereiro ·

<https://www.gentedeopinao.com.br/.../sera-lancada-em-breve-a-...>

GEDENTEOPINIAO.COM.BR

**Será lançada em breve a obra do engenheiro Edward Davis Mathews traduzida para o português pelo professor Helio...**

139 Pessoas alcançadas 19 Envolvimentos **Impulsionar publicação**

1 comentário 1 compartilhamento

Gerem... Notificações 99+ Informações Ferra... Mais ▾

Curtiu ▾ Seguindo ▾ Compartilhar ▾

Núcleo de Ciências Humanas - NCH  
Publicado por Ag Mesquita (?) · 7 de fevereiro ·

O projeto "PALHAÇAÍ" do Teatro Ruante foi contemplado pelo Prêmio da Funarte de Estímulo ao Circo 2019.

O Teatro Ruante é coordenado pelo professor Adailton, do Curso de Teatro. Veja a notícia... Ver mais

NEWSRONDONIA.COM.BR

**CACOAL É A PRIMEIRA CIDADE A RECEBER O PROJETO PALHAÇAÍ - News Rondonia**

126 Pessoas alcançadas 6 Envolvimentos **Impulsionar publicação**

3

Gerem... Notificações 99+ Informações Ferra... Mais ▾

Curtiu ▾ Seguindo ▾ Compartilhar ▾

Núcleo de Ciências Humanas - NCH  
Publicado por Ag Mesquita (?) · 3 de janeiro ·

O Professor Cláudio Henrique de Barba, do Departamento de Filosofia sofreu um infarto durante as férias. Mas agora passa bem, e enviou a mensagem de agradecimento que esclarece o ocorrido.

1.414 Pessoas alcançadas 479 Envolvimentos **Impulsionar publicação**

41 comentários 0 compartilhamentos

Núcleo de Ciências Humanas - NCH  
Publicado por Ag Mesquita (?) · 24 de agosto de 2020 · Instagram ·

"O Universo é do tamanho do nosso conhecimento. Torne o seu infinito." (Rogério Mota)

talvez nada traga mais representatividade para o estudante do que esta imagem!

O NCH deseja um Feliz dia do Estudante! 🎓🎓... Ver mais

11 DE AGOSTO

**DIA DO ESTUDANTE**

Núcleo de Ciências Humanas - NCH  
Publicado por Ag Mesquita (?) · 24 de agosto de 2020 ·

**Mais de cinquenta entidades se posicionam a favor do novo Fundeb relatado por Flavio Arns**

Defesa do novo Fundeb torna visíveis organizações e movimentos que defendem, verdadeiramente, o direito à educação - com destaque para a mobilização e incidência política da Campanha Nacional pelo Direito à Educação.

Por "Campanha Nacional pelo Direito à Educação" veja no site: <https://bit.ly/32hrvJK>. Ver mais





MINISTÉRIO DA EDUCAÇÃO  
FUNDAÇÃO UNIVERSIDADE FEDERAL DE RONDÔNIA – UNIR  
Núcleo de Ciências Humanas - NCH  
End: Br 364, Km 9,5 Sentido Rio Branco-ACRE.  
CEP: 76801-059 – Porto Velho/RO

Núcleo de Ciências Humanas - NCH  
Publicado por Nch Unir · 8 de agosto de 2020 ·

<https://www.redebrasilatual.com.br/.../ativistas.../>



REDEBRASILATUAL.COM.BR  
**Ativistas pressionam Senado para manter Fundeb aprovado na Câmara**

46 Pessoas alcançadas · 0 Engajamentos · Turbinar publicação

👍 Curtir · 💬 Comentar · ➦ Compartilhar

Núcleo de Ciências Humanas - NCH  
Publicado por Nch Unir · 8 de agosto de 2020 ·

<https://portalderondonia.com.br/.../professora-marcele.../>



PORTALDERONDONIA.COM.BR  
**Professora Marcelle Pereira é eleita Reitora da Universidade Federal de Rondônia**

66 Pessoas alcançadas · 15 Engajamentos · Turbinar publicação

👍 4

Núcleo de Ciências Humanas - NCH  
Publicado por Nch Unir · 7 de setembro de 2020 ·



WWW.ALEKSPALITOT.COM.BR  
**Aleks Palitot: Professor, Historiador, Apresentador e agora também cuidando ...** Saiba mais

Aleks Palitot · 3 de setembro de 2020 ·

NÃO PODEMOS PERMITIR QUE A REVITALIZAÇÃO DA MADEIRA MAMORÉ SEJA INAUGURADA E SE TRANSFORME EM UM ANEXO DO ESPAÇO ALTERNATIVO

Em meu pronunciamento da sessão o... Ver mais

Núcleo de Ciências Humanas - NCH  
Publicado por Nch Unir · 7 de setembro de 2020 ·

Walterlina Brasil » Núcleo de Ciências Humanas - NCH  
7 de setembro de 2020 ·

<https://politica.estadao.com.br/.../geral,seminario.../> (Hoje. Preci... Ver mais



POLITICA.ESTADAO.COM.BR  
**Seminário discute futuro do combate à corrupção com ex-ministros, políticos e professores - Política - Estadão**

26 Pessoas alcançadas · 0 Engajamentos · Turbinamento indisponível





MINISTÉRIO DA EDUCAÇÃO  
FUNDAÇÃO UNIVERSIDADE FEDERAL DE RONDÔNIA – UNIR  
Núcleo de Ciências Humanas - NCH  
End: Br 364, Km 9,5 Sentido Rio Branco-ACRE.  
CEP: 76801-059 – Porto Velho/RO

### 4.3.5 MÍDIAS SOCIAIS: VIP's NCH

Publicado por Ag Mesquita [?] · 9 de março ·

O NCH saúda a professora Lenir, pelos seus 35 anos de dedicação ao ensino, e a Universidade Federal de Rondônia. Parabéns!

317 Pessoas alcançadas 82 Envolvimentos

42 7 comentários 1 compartilhamento

Publicado por Núcleo de Ciências Humanas · 5 de julho de 2020 · Instagram ·

Aconteceu ontem o nascimento da filha do Professor João Gomes, do departamento de Libras. Seja bem vinda, pequena Princesa!

99 Pessoas alcançadas 8 Engajamentos

7

Publicado por Ag Mesquita [?] · 6 de fevereiro ·

O Núcleo de Ciências Humanas parabeniza o Professor, e agora Mestre, Wendel, do Departamento de Libras, pela dissertação defendida na Universidade Federal Fluminense. Parabéns pela conquista!

PROFESSOR WENDEL  
PARABÉNS PELA CONQUISTA DO TÍTULO DE MESTRE

153 Pessoas alcançadas 17 Envolvimentos

11

Publicado por Ag Mesquita [?] · 17 de janeiro ·

O Pedro, do Amador Visual, está fazendo um trabalho artístico na Praça das Humanidades da UNIR. Já foram ver? Em breve novidades!

316 Pessoas alcançadas 63 Envolvimentos

44 2 comentários





MINISTÉRIO DA EDUCAÇÃO  
FUNDAÇÃO UNIVERSIDADE FEDERAL DE RONDÔNIA – UNIR  
Núcleo de Ciências Humanas - NCH  
End: Br 364, Km 9,5 Sentido Rio Branco-ACRE.  
CEP: 76801-059 – Porto Velho/RO

## 4.4 MÍDIAS SOCIAIS: APOIO E DIVULGAÇÃO

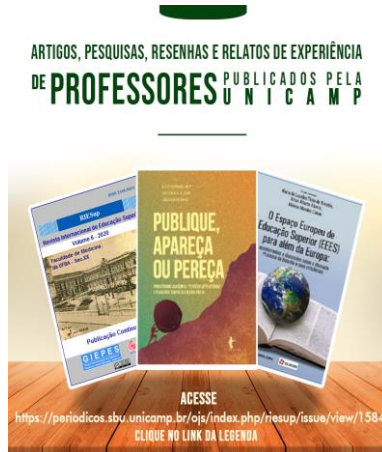

**APOIO**  
NÚCLEO DE CIÊNCIAS HUMANAS

# CAMPANHA DE SOLIDARIEDADE AOS CATADORES DE MATERIAIS RECICLÁVEIS DE RONDÔNIA

VAMOS AJUDAR NESTE COMBATE AO CORONAVÍRUS

**TONI (69) 9 9964-9208**  
**ADAILDO (69) 9 9257-8872**

**O QUE DOAR:**  
ÁLCOOL EM GEL, LUVAS DE LÁTEX E DE ALGODÃO POR DENTRO E EMBORRACHADA POR FORA PARA TRAGEM DE RESÍDUOS, PAPEL TOALHA, SABONETE LÍQUIDO E ALIMENTOS NÃO PERECÍVEIS





MINISTÉRIO DA EDUCAÇÃO  
FUNDAÇÃO UNIVERSIDADE FEDERAL DE RONDÔNIA – UNIR  
Núcleo de Ciências Humanas - NCH  
End: Br 364, Km 9,5 Sentido Rio Branco-ACRE.  
CEP: 76801-059 – Porto Velho/RO

Núcleo de Ciências Humanas - NCH  
Publicado por Ag. Mesquita · 19 de março ·  
O NCH apóia esta iniciativa!

**SEXTA 20/03 20:30**  
**#APLAUSOSNAJANELA**

Enquanto estamos protegidos em casa, os profissionais da saúde estão enfrentando essa crise onde muitos estão se contaminando.  
**VAMOS MOSTRAR NOSSA GRATIDÃO A TODAS ESSAS PESSOAS COM UMA SALVA DE APLAUSOS DAS NOSSAS JANELAS DIA 20!**  
**COMPARTILHE!**

133 Pessoas alcançadas 10 Envolvimentos Impulsionar publicação  
2 compartilhamentos

**NESTE CARNAVAL LEMBRE-SE NÃO É NÃO**

**APOIO NÚCLEO DE CIÊNCIAS HUMANAS**

**PRESENTE! DIA INTERNACIONAL DA Mulher 08 DE MARÇO**

**Mulher**

NÚCLEO DE CIÊNCIAS HUMANAS

**ALIMENTOS AGROECOLÓGICOS (SEM VENENO) DA AGRICULTURA FAMILIAR CAMPONESA**  
COMUNIDADES DE PARAÍSO DAS ACÁCIAS E FLOR DO CANDEIAS

ENVI SEU PEDIDO PARA O NÚMERO (69)3389-3541  
ENTREGAS SEMANAIS EM PORTO VELHO, EM PONTOS PRÉ-DEFINIDOS

PRODUTO	R\$	PRODUTO	R\$	PRODUTO	R\$
Cheiro-verde	2,00	Abóbora (baja)	3,00	Banana maçã (palma)	5,00
Couve	1,50	Ovabo	1,50	Banana de fritar (unid.)	1,00
Rúcula	2,50	Júá (pct.)	3,00	Queijo (1kg)	35,00
Alface	3,00	Pepino (unid.)	3,00	Queijo (pedaço)	10,00
Hortelã	2,00	Mandioca (1kg)	1,00	Coalhada (500ml)	5,00
Almeirão	2,00	Pimenta de cheiro	2,00	Doce de mamão (300ml)	5,00
Chicória	1,50	Mamão (unid.)	3,00	Doce de leite (300ml)	5,00
Espinafre	2,00	Beringela	1,50	Polpa de fruta (500g)	6,00
Manjeriço	2,00	Limão	3,00	Ovo caipira (dúzia)	12,00
Jambú	2,00	Leite	6,00	Galinha caipira	35,00
		Pão branco	7,00	Pães diversos (batata-doce, macaxeira, inhame, pupunha, banana)	8,00

CONSUMA ALIMENTOS AGROECOLÓGICOS! PELA NOSSA SAÚDE, PELO TRABALHO DO NOSSO POVO!

## 4.5 MÍDIAS SOCIAIS: É LUTA !

Núcleo de Ciências Humanas - NCH  
Publicado por NCH Núcleo de Ciências Humanas · 20 de agosto de 2020 · Instagram ·  
Faixa um dia é a importância de um #Fundebcomcaq e uma das maiores urgências no momento!  
Ajude a levantar essa tag.  
#FundebPra valer #votefundeb

**#FundebPraValer**  
**SENADORES,**  
AGORA É A VEZ DE VOCÊS DEFINIREM OS RUMOS DA EDUCAÇÃO PÚBLICA!  
#FundebComCaq

Núcleo de Ciências Humanas - NCH  
Publicado por NCH Núcleo de Ciências Humanas · 20 de agosto de 2020 · Instagram ·  
DAQUIA + POUCO!  
Sentenial Concelial Estagamos juntos por um #FundebPra valer

**Live da Campanha**  
Entidades por um #FundebPraValer  
Mais de 50 organizações e movimentos se

Núcleo de Ciências Humanas - NCH  
Publicado por NCH Núcleo de Ciências Humanas · 13 de julho de 2020 · Instagram ·  
Nesta quarta-feira (13), as Professoras e Doutoradas Arlete Ramos dos Santos (PRCes/UJESB) e Roseli Salete Caldart (Desta/MST) vão falar sobre Reforma Agrária Popular e Educação!  
Às 19:00 horas, no canal do YouTube: GEPREDECC UJESB.  
Agende as sessões não perda!

**JURA**  
IV Jornada Universitária em Defesa da Reforma Agrária/UJESB/UEPC

**REFORMA AGRÁRIA POPULAR E EDUCAÇÃO**

Prof. Dr. Arlete Ramos dos Santos PRCes/UJESB GEPREDECC  
Prof. Dr. Roseli Salete Caldart Desta/MST

15/07/2020 19:00 horas Canal do GEPREDECC UJESB

68 Pessoas alcançadas 3 Engajamentos Turbinar publicação

Núcleo de Ciências Humanas - NCH  
Publicado por NCH Núcleo de Ciências Humanas · 12 de julho de 2020 · Instagram ·  
HOJE às 16:00 horas acontecerá a AUDIÊNCIA PÚBLICA em defesa do FUNDEB, no canal youtube.com/legislativopb

Importantíssimo que todos que puderem, participem!

**CONVITE**  
**AUDIÊNCIA PÚBLICA**  
EM DEFESA DO FUNDEB

13/07 ASSISTA EM  
16h YOUTUBE.COM/LEGISLATIVOPB

**CRANAS**  
40.2 TV ABERTV / 14.2 IPTV3 E REDAÓ - TV ABERTV  
15.2 CAMPANA GRANDE E REDAÓ - TV ABERTV  
1.1 NA NET / 340.2 NA TVC, DTV E CLARO

Cida Ramos Estênio CHIO

61 2 Turbinar publicação







**MINISTÉRIO DA EDUCAÇÃO**  
**FUNDAÇÃO UNIVERSIDADE FEDERAL DE RONDÔNIA – UNIR**  
**Núcleo de Ciências Humanas - NCH**  
**End: Br 364, Km 9,5 Sentido Rio Branco-ACRE.**  
**CEP: 76801-059 – Porto Velho/RO**

Núcleo de Ciências Humanas - NCH  
 Publicado por Nch Unir · 24 de agosto de 2020 ·

https://www.youtube.com/watch?v=eo\_ajB3R\_DQ

**Mais de 50 organizações e movimentos se posicionaram a favor do novo Fundeb**  
 relatado pelo Senador Flávio Arns (REDE/PR)

Nesta live especial participam diversas representações desse grupo. Acompanhe!

YOUTUBE.COM  
**Mais de 50 entidades por um #FundebPraValer**  
 Live especial onde convidamos um grupo de representações que fa...

69 Pessoas alcançadas 6 Engajamentos Turbinar publicação

1 compartilhamento

Núcleo de Ciências Humanas - NCH  
 Publicado por JG Núcleo de Ciências Humanas · 24 de agosto de 2020 · Instagram ·

O maior bem que podemos oferecer a alguém é a oportunidade de aprender! #NotaFundeb #FundebPraValer #FundebComCAQ

**POR ESCOLAS PÚBLICAS DE QUALIDADE**

Núcleo de Ciências Humanas - NCH  
 Publicado por Nch Unir · 25 de agosto de 2020 ·

Educação de qualidade é um DIREITO BÁSICO, não podemos nos calar! Faça sua parte. Ajude a levantar as tags #VotaFundeb #FundebPraValer #FundebComCAQ #Fundebja

#Fundeb 111 Pessoas alcançadas

**PELA DEFESA DA EDUCAÇÃO PÚBLICA**

Núcleo de Ciências Humanas - NCH  
 Publicado por Nch Unir · 25 de agosto de 2020 ·

**A C O M P A N H E** - a votação sobre o FUNDEB pela TV Senado!  
 Link: https://www12.senado.leg.br/tv

WWW12.SENADO.LEG.BR  
**TV Senado - ao vivo**  
 A TV Senado é a primeira emissora de TV legislativa do Brasil. Assista ao vivo aos discursos, às votações do Senado Federal e aos programa...

69 Pessoas alcançadas 3 Engajamentos Turbinamento indisponível

Compartilhamento

Curtir Comentar Compartilhar

Comentar como Núcleo de Ciências Hum...

Núcleo de Ciências Humanas - NCH  
 Publicado por Nch Unir · 25 de agosto de 2020 ·

Caros Senadores Confúcio Moura, Acir Gurgacz, Izalci Lucas, Leila Barros, Zeneide Maia, RODRIGUEZ - Oficial, Cláudio Rodrigues, Mesias de Jesus e Telmário Mota,  
 A Campanha Nacional pelo Direito à educação agradece seu empenho em favor da escola pública. E agradece seu voto no FUNDEB sem emendas e sem deslizes... Ver mais

41 Pessoas alcançadas 0 Engajamentos Turbinar publicação

Curtir Comentar Compartilhar

Comentar como Núcleo de Ciências Hum...

Núcleo de Ciências Humanas - NCH  
 Publicado por Nch Unir · 25 de agosto de 2020 ·

**A C O N T E C E N D O - A G O R A**  
 https://www.youtube.com/watch?v=uEfasGCps10

**#NovoFundeb**  
 Veja a íntegra da votação

YOUTUBE.COM  
**Sessão deliberativa remota - Senadores debatem Novo Fundeb - 25/08/2020**

27 Pessoas alcançadas 0 Engajamentos Turbinar publicação

Núcleo de Ciências Humanas - NCH  
 Publicado por Nch Unir · 25 de agosto de 2020 ·

Especial FUNDEB passando A G O R A na TV Senado!  
 É de interesse de todos que estão envolvidos com o ensino público. Estamos presentes!  
 https://www12.senado.leg.br/tv

WWW12.SENADO.LEG.BR  
**TV Senado - ao vivo**  
 A TV Senado é a primeira emissora de TV legislativa do Brasil. Assista ao vivo aos discursos, às votações do Senado Federal e aos programa...

22 Pessoas alcançadas 0 Engajamentos Turbinamento indisponível

*Instituições Federais de Pesquisa,  
 Conselhos de Classe,  
 Pesquisadores e Sociedade Civil  
 se manifestam:  
**PELA GARANTIA À VIDA!**  
 #Manifesto da ciência em defesa da vida!*



**Convocamos a sociedade e suas organizações a aderirem a esta campanha de enfrentamento ao Coronavírus, que consiste em doações dos utensílios básicos de cuidado para não contraírmos o vírus.**

**CAMPANHA DE SOLIDARIEDADE AOS CATADORES DE MATERIAIS RECICLÁVEIS DE RONDÔNIA**

(Álcool gel, Luvas de látex e de algodão por dentro e emborrachada por fora para triagem de resíduos, papel toalha, sabonete líquido e alimentos não perecíveis)

Toni (69) 99964-9208  
 Adaildo (69) 99257-8872





MINISTÉRIO DA EDUCAÇÃO  
FUNDAÇÃO UNIVERSIDADE FEDERAL DE RONDÔNIA – UNIR  
Núcleo de Ciências Humanas - NCH  
End: Br 364, Km 9,5 Sentido Rio Branco-ACRE.  
CEP: 76801-059 – Porto Velho/RO

Núcleo de Ciências Humanas - NCH  
Publicado por Ag Mesquita [?] · 9 de fevereiro ·

Vamos ajudar os índios do Brasil a defenderem os seus direitos garantidos na Constituição?



60 Pessoas alcançadas 3 Envolvimentos [Impulsionar publicação](#)

2

Núcleo de Ciências Humanas - NCH  
Publicado por IG Núcleo de Ciências Humanas · 25 de agosto de 2020 · Instagram ·

Vitória para o Ensino! Vitória para o Brasil! 🇧🇷



103 Pessoas alcançadas 13 Engajamentos [Turbinar publicação](#)

10 1 comentário

Núcleo de Ciências Humanas - NCH  
Publicado por IG Núcleo de Ciências Humanas · 20 de agosto de 2020 · Instagram ·

É HOJE!! Vamos juntos nessa tag #fundebcomcaq  
#votafundeb por um Ensino de qualidade PARA TODOS!



**O CAQ é uma meta objetiva.**  
Estamos de olho em quem quer melhorar a gestão lutando contra o CAQ.  
#FundebProblema  
#FundebComCAQ

**O CAQ facilita a fiscalização sobre o dinheiro do Fundeb.**  
Ou seja, só não gosta do CAQ quem não gosta de prestar contas.  
#FundebProblema  
#FundebComCAQ

**O CAQ é um grande mecanismo contra a corrupção.**  
Por que tanto medo de fiscalização?  
#FundebProblema  
#FundebComCAQ

**Dizem que o CAQ vai criar insegurança jurídica.**  
Bom, pra quem quiser deixar a escola pública em ruínas, vai mesmo.  
#FundebProblema  
#FundebComCAQ

48 Pessoas alcançadas 0 Engajamentos [Turbinar publicação](#)





MINISTÉRIO DA EDUCAÇÃO  
FUNDAÇÃO UNIVERSIDADE FEDERAL DE RONDÔNIA – UNIR  
Núcleo de Ciências Humanas - NCH  
End: Br 364, Km 9,5 Sentido Rio Branco-ACRE.  
CEP: 76801-059 – Porto Velho/RO

## 5. RELATÓRIO DE GESTÃO – EXECUÇÃO PLANO DE AÇÃO - PROPLAN UNIR\_ NCH 2020

NCH

### PDI – PLANO DE AÇÃO CARACTERIZAÇÃO DO PLANO EM FUNÇÃO DO PDI UNIR 2019-2024

#### FORMULÁRIO 1- PLANO DE AÇÃO 2020\*

Em razão da transição de planejamento PDI UNIR, o NCH assumiu como Objetivos e Metas o Plano de Ação 2020

A Unidade deverá explicitar no mínimo 03(três) e no máximo 05 (cinco) objetivos com suas respectivas metas relacionados aos Eixos, Objetivos e Metas do PDI-UNIR-2019-2024. Deverá ficar em branco o espaço de preenchimento quando não existirem objetivos da Unidade relacionada ao Eixo.

**UNIDADE: NÚCLEO DE CIÊNCIAS HUMANAS**

**PLANO DE GESTÃO\_2020 DA UNIDADE**

**UNIDADE: GESTOR RESPONSÁVEL: Walterlina Brasil – Portaria 225/GR/UNIR/2019**

**CONTRIBUIÇÕES (DEVOLUTIVAS):**

**Departamentos: Letras Vernáculas, Libras, Artes, História, Ciências da Educação.**

**EQUIPE TÉCNICA (SISTEMATIZAÇÃO): Técnicos: Alan Seabra Nicolau, Raimundo Rosinaldo Façanha Ramos. Estagiário: Roberto Lucas, Samara Menezes, Jéssica Paiva.**

**COORDENAÇÃO: Profa. Dra. Walterlina Brasil. Diretora**





MINISTÉRIO DA EDUCAÇÃO  
FUNDAÇÃO UNIVERSIDADE FEDERAL DE RONDÔNIA – UNIR  
Núcleo de Ciências Humanas - NCH  
End: Br 364, Km 9,5 Sentido Rio Branco-ACRE.  
CEP: 76801-059 – Porto Velho/RO

## 5.1 ATIVIDADES REALIZADAS - RELATÓRIO DE GESTÃO – PLANO DE AÇÃO PROPLAN UNIR\_NCH 2020

### NCH – NÚCLEO DE CIÊNCIAS HUMANAS (UGR)

5.1.1. AÇÕES REALIZADAS PELA UNIDADE VINCULADAS AOS EIXOS DO PDI-UNIR-2019-2024 E REGISTRADAS NO PLANO DE AÇÃO 2020.  
Seguem os resultados das Metas, nos quadros abaixo do Formulário PROPLAN UNIR:

EIXO 3 – POLÍTICAS ACADÊMICAS			
OBJETIVOS DA UNIDADE	META	Resultados da Meta	
		Percentual atingido	Situação atual (em andamento, cancelada, iniciada ou concluída)
3.9 - Consolidar os cursos existentes e melhorar a qualidade de ensino no âmbito dos cursos de graduação da UNIR	Elevar em 10% anual a taxa de sucesso dos cursos de graduação da UNIR.  Fortalecer os 12 cursos com um maior incentivo aos alunos, diminuindo a evasão em todos cursos do núcleo	0%	Cancelada (Suspensão em razão das limitações durante a pandemia. Porém foram abertas as equipes de trabalho voltadas ao estudo do currículo e atualmente quanto as políticas de acesso, alternativas ao ENEM).
3.12 - Fortalecer o desenvolvimento da Política de Extensão Universitária no âmbito da Universidade Federal de Rondônia UNIR	Ampliar em 60% número de bolsas de extensão concedidas ao longo do período. Um Centro de Referência	0%	Em andamento. Alternativa com o Convênio do Colegício Rio Branco/SEDUC suspenso pela tramitação inconclusa na UNIR, em 10 meses.
	Ampliar em 60% número de ações de extensão institucionalizadas ao longo do período. Aumento de 20% de participação nas atividades de extensão dos 12 cursos com as práticas de estágio 24 ações e 4 ações diretas do núcleo NCH. Ampliar a divulgação em mais 2 canais em mídias sociais e utilização dos meios convencionais de divulgação	100%	Concluída. As ações relativas aos estágios são contabilizadas de modo diferenciado em razão das questões que envolvem o Convênio com a SEDUC e com as possibilidades limitadas em função da Pandemia. (meta reavaliada).





MINISTÉRIO DA EDUCAÇÃO  
FUNDAÇÃO UNIVERSIDADE FEDERAL DE RONDÔNIA – UNIR  
Núcleo de Ciências Humanas - NCH  
End: Br 364, Km 9,5 Sentido Rio Branco-ACRE.  
CEP: 76801-059 – Porto Velho/RO

EIXO 4 – POLÍTICAS DE GESTÃO			
OBJETIVOS DA UNIDADE	META	Resultados da Meta	
		Percentual atingido	Situação atual (em andamento, cancelada, iniciada ou concluída)
4.2 - Apoiar os eventos específicos dos Departamentos com infraestrutura e orçamento	Aprimorar políticas de capacitação a servidores (docentes, técnicos administrativos e tutores) Construir programa de formação continuada com ações de extensão para área pedagógica	30%	Em andamento. Foram realizadas reuniões e demandas por treinamento junto aos setores. Porém não foram concluídas.
	Aprimorar políticas de capacitação a servidores (docentes, técnicos administrativos e tutores) Instituir Programa de Formação fomentando a formação continuada do corpo docente e técnico-administrativo	30%	Em andamento. Realizado o treinamento em Mídias relacionadas a capacitação quanto ao ensino remoto emergencial.

EIXO 5 – INFRAESTRUTURA FÍSICA			
OBJETIVOS DA UNIDADE	META	Resultados da Meta	
		Percentual atingido	Situação atual (em andamento, cancelada, iniciada ou concluída)
5.7 Formação e desenvolvimento do acervo dos cursos com base nos PPC's.	Realizar a contratação de fornecedor especializado no fornecimento de acervo físico e eletrônico. 4 Cursos, no mínimo, com os acervos bibliográficos atualizados de acordo com o PPC.	50%	Em andamento
5.8 Manutenção, renovação e aquisição de tecnologias da informação e comunicação.	Adquirir 10% de softwares para 2020 e 2021. Demanda reiterada 2019, dotar os laboratórios e administrativos com equipamentos e softwares atualizados. 47 notebooks, 45 Datashows, 16 Lousas interativas	10%	Em andamento
5.9 Equipar estrutura física com bens móveis	Levantar 100% a demanda dos bens móveis nas UGRs. 3 cursos com os laboratórios didáticos implantados, com mobiliário prioritariamente dos Cursos de Letras Estrangeiras e de ARTES (Teatro e Música)	80%	Em andamento





MINISTÉRIO DA EDUCAÇÃO  
FUNDAÇÃO UNIVERSIDADE FEDERAL DE RONDÔNIA – UNIR  
Núcleo de Ciências Humanas - NCH  
End: Br 364, Km 9,5 Sentido Rio Branco-ACRE.  
CEP: 76801-059 – Porto Velho/RO

### 5.1.2- CITE NO MÍNIMO 03 (TRÊS) AÇÕES OU ATIVIDADES RELEVANTES REALIZADAS PELA UNIDADE NAS ÁREAS DE PESQUISA E EXTENSÃO EM 2020

As atividades foram identificadas em parte por sua consolidação na pesquisa da área de humanas (considerando as informações coletadas). As atividades demonstram a inserção da pesquisa desenvolvida pelos docentes dos Departamentos e Cursos do Núcleo de Ciências Humanas, além da capacidade de articulação entre diversas áreas (os projetos envolvem vários Cursos) bem como a atualidade e a importância destes projetos para a sociedade rondoniense. Lista Geral constante do Apêndice.

#### 5.1.2.1 PESQUISA – PROJETOS DE PESQUISA INSTITUCIONALIZADOS

Projeto ou Atividades desenvolvidas	Período (Mês)	Número de Pessoas (Atendidas ou Participantes Ou Envolvidas) *
Bibliotecas escolares nas escolas públicas estaduais de Porto Velho (RO): uma investigação necessária	11/08/2019 a 12/08/2021	S.I.
Movimentos de Professores e Educação Escolar Indígena: processos históricos da luta por uma educação específica e diferenciada na Amazônia Brasileira	01/10/2019 a 01/10/2022	S.I.
O limiar da Amazônia: pertencimento, deslocamento e representações sociais	10/08/2019 a 05/03/2021	S.I.
Um estudo comparativo e multivariado entre as mobilidades haitiana e venezuelana: língua, educação escolar e desdobramentos da migração na Amazônia brasileira	01/02/2019 a 31/12/2020	300 pessoas atendidas.

\*Atividades desenvolvidas por grupos de pesquisa, ainda não há disponibilidade de fontes para conferência quanto a quantidade dos participantes.





MINISTÉRIO DA EDUCAÇÃO  
FUNDAÇÃO UNIVERSIDADE FEDERAL DE RONDÔNIA – UNIR  
Núcleo de Ciências Humanas - NCH  
End: Br 364, Km 9,5 Sentido Rio Branco-ACRE.  
CEP: 76801-059 – Porto Velho/RO

### 5.1.2.2 EXTENSÃO – PROJETOS DE EXTENSÃO CADASTRADOS. Cadastramento das atividades desenvolvidas.

Projeto ou Atividades desenvolvidas	Período (Mês)	Número de Pessoas (Atendidas ou Participantes Ou Envolvidas) *
Lives DARQ UNIR pelo Instagram: 1) “Arqueologia em campo na pandemia” ministrada por Cleiciane Aiane Noletto da Silva e Laura Nisinga Cabral; 2) Alyne Mayra Rufino dos Santos, ministrou a Live: “Mulheres Negras: Arqueologia e resistência”; 3) Aneilda Nascimento dos Santos, ministrou a Live: “A arqueologia pelo olhar de uma técnica: um pouco sobre a gestão do curso”; 4) Silvana Zuse, ministrou a Live: “Oficina de Cerâmica Arqueológica”; 5) Valéria Cristina Ferreira e Silva, ministrou a Live: “Cultura Material, conflito e resistência”; 6) Eduardo Bespalez, ministrou a Live: “Arqueologia em Porto Rolim, Rolim de Moura do Guaporé, Alta Floresta d’Oeste/RO” ; 7) Elisangela Regina de Oliveira, ministrou a Live: “A importância de falar sobre ciência no contexto atual e o papel da Arqueologia”; 8) Dra. Márcia Mura, ministrou a Live: "Moldando no barro nossa memória ancestral" ; 9) Elvis Pessoa ministrou a Live: "Aspectos arqueológicos do Forte Príncipe da Beira, RO"; 10) Marcele Pereira ministrou a live: "Museologia Social: quando o Patrimônio Cultural está a serviço da vida; 11) Gilcimar Costa ministrou a Live: " Entre a Museologia e a arqueologia: caminhos de uma formação e atuação profissional;	Julho a novembro	500
Seminário de Estudos em Linguagens Indígenas e Línguas Minorizadas - I SELIM	Dezembro	500
III SIMPÓSIO: CONHECIMENTO, HISTÓRIA E LÍNGUA - DOMÍNIOS E FRONTEIRAS	Dezembro	200
Mulher Preta: ausências e subalternidades	Março de 2020	Em torno de 150 pessoas
SEMINÁRIO “EDUCAÇÃO, COVID-19 E VILA PRINCESA: AÇÕES, POTENCIALIDADES E DESAFIOS”	Agosto de 2020	Em torno de 150 pessoas





MINISTÉRIO DA EDUCAÇÃO  
FUNDAÇÃO UNIVERSIDADE FEDERAL DE RONDÔNIA – UNIR  
Núcleo de Ciências Humanas - NCH  
End: Br 364, Km 9,5 Sentido Rio Branco-ACRE.  
CEP: 76801-059 – Porto Velho/RO

Série de Evento online Sextas Filosóficas.	Outubro de 2020	150 pessoas
--	-----------------	-------------

\* Os dados são estimados em razão de listas e/ou registros de frequência, sem confirmação a partir de relatórios oficiais.

### 5.1.2.3. RESUMO QUANTITATIVO DA PRODUÇÃO CIENTÍFICA NCH – 2020

Tipo de Produção	Quantidade TOTAL*
Artigos Científicos ou Técnicos Publicados em Periódicos Indexados	119
Artigos Científicos ou Técnicos apresentados em eventos científicos	102
Livros Publicados	23
Capítulos de Livros Publicados	56
Orientação de Iniciação Científica concluída	21
Orientação de Trabalho de conclusão de Curso de Graduação	75
Orientação de Mestrado concluída	43
Orientação de Doutorado concluída	4

\*FONTE: Departamentos Acadêmicos NCH, 2020.

## 6. GESTÃO NCH 2020: DADOS COMPLEMENTARES

### 6.1 DIRETORIA NCH – POLÍTICAS DE GESTÃO

O NCH desenvolveu atividades de caráter geral, com escopo de apoiar as subunidades e assegurar a gestão adequada dos recursos. Foram proporcionadas as seguintes ações:

**1- Planejamento:** Eventos abertos a participação dos professores e técnicos onde foi possível estabelecer as atividades e passos para as atividades administrativas e acadêmicas. Dentre eles as WebConferencias: Transporte é Ato Pedagógico. Diálogos com candidaturas a reitoria da UNIR. Trabalho Remoto e alternativas desenvolvidas. Apoio a discussão referentes ao IDEB em Rondônia. Registros disponíveis na página do NCH Youtube: <https://www.youtube.com/channel/UCzBRE60Zw5pk9SGZsEYYWQA>







MINISTÉRIO DA EDUCAÇÃO  
FUNDAÇÃO UNIVERSIDADE FEDERAL DE RONDÔNIA – UNIR  
Núcleo de Ciências Humanas - NCH  
End: Br 364, Km 9,5 Sentido Rio Branco-ACRE.  
CEP: 76801-059 – Porto Velho/RO

**2- Atuação Pública:** Atividades que envolveram o reconhecimento do Curso e as ações de professores e técnicos. Mobilização em torno da agenda político-governamental, especialmente o apoio a discussão referentes ao IDEB em Rondônia. Registros disponíveis na página do NCH Youtube: <https://www.youtube.com/channel/UCzBRE60Zw5pk9SGZsEYYWQA>

**3- Atuação Técnica:** Atividades que envolveram o debate institucional: Alternativas ao ensino remoto emergencial, a política de extensão e ao desenvolvimento das atividades emergenciais.

## 6.2 REGISTROS INSTITUCIONAIS – NCH

### 6.2.2 PESQUISA

Projeto ou Atividades desenvolvidas	Período (Mês)	Número de Pessoas (Atendidas ou Participantes Ou Envolvidas)
19Distâncias - Evento do Paky'Op - Laboratório de Pesquisa em Teatro e Transculturalidade	Agosto	40
Aprovação de publicação, pela EDUFRO, do livro PAKY'OP: EXPERIÊNCIAS, TRAVESSIAS, PRÁXIS CÊNICA E DOCÊNCIA EM TEATRO	Setembro	6
Curso: Identidades originárias para a construção das amazônias: arte e política	Outubro a Dezembro	60
SABERES ECOLÓGICOS EM NARRATIVAS MÍTICO-LITERÁRIAS INDÍGENAS E EM OBRAS DA LITERATURA AMAZÔNICA	Fevereiro a Dezembro	9
SUJEITOS NÃO HUMANOS NAS NARRATIVAS MÍTICO-LITERÁRIAS INDÍGENAS E NAS OBRAS LITERÁRIAS PRODUZIDAS EM CONTEXTO AMAZÔNICO	Fevereiro a Dezembro	5
O INSÓLITO: ENTRE FRONTEIRAS E MODOS	Fevereiro a Dezembro	5
Devir-Amazônia: Grupo de Pesquisa em Literatura, Educação e Interculturalidade	Fevereiro a Dezembro	11
História e arte: a relação que se estabelece entre a ação educacional e a construção da identidade regional	Agosto de 2020	50 pessoas
Os apurinã e a última fronteira: pesquisa documental, etnográfica e linguística (séculos xix, xx e xxi)	Mai a julho	50 pessoas
Filii carnis-filii spiritus: a questão da pobreza e a história da ordem franciscana nas obras de angelo clareno (1245-1337)	Fevereiro a julho	65 pessoas
História da educação de Rondônia: a percepção do regional nas políticas nacionais de educação? 1910/1945	Agosto de 2020	50 pessoas
História literária; circulação literária; análise de discursos literários e sociais 9procad-amazônia)	Fevereiro a setembro 2020	30 pessoas





MINISTÉRIO DA EDUCAÇÃO  
FUNDAÇÃO UNIVERSIDADE FEDERAL DE RONDÔNIA – UNIR  
Núcleo de Ciências Humanas - NCH  
End: Br 364, Km 9,5 Sentido Rio Branco-ACRE.  
CEP: 76801-059 – Porto Velho/RO

Movimento de professores e educação escolar indígena: processos históricos da luta por uma educação específica e diferenciada na Amazônia brasileira	Maio a setembro 2020	50 pessoas
Das matas, rios e cidades: culturalidades e historicidades rondonienses.	Março a agosto 2020	50 pessoas
Efetividade da gestão ambiental na mesorregião do leste rondoniense a partir de indicadores de vulnerabilidade natural à erosão, saneamento básico e desmatamento	Março a novembro 2020	100 pessoas
Territórios quilombolas	Janeiro a julho de 2020	60 pessoas
O instituto brasileiro de desenvolvimento florestal: entre a floresta, o ambiente e o desenvolvimento (1967-1989)	Agosto de 2020	45 pessoas
O patrimônio histórico da estrada de ferro madeira Mamoré: entre a “política do precário” e a “vingança da natureza”	Fevereiro a novembro de 2020	40 pessoas
Seminário PROCAD III - Apresentação do texto Fronteiras do Medo: narrativas de assombração na fronteira Brasil-Bolívia.	Julho de 2020	70 pessoas
Comitê: Transporte é Ato Pedagógico. Projeto de articulação institucional sobre o acesso ao Campus José Ribeiro Filho	Outubro e novembro de 2020	170 pessoas
PALESTRALITERATURA E RESISTÊNCIA NA LITERATURA PERNAMBUCANA DOS ANOS 80, NO CONGRESSO INTERNACIONAL DE LITERATURA, CULTURA E RESISTÊNCIA- CILCER PROMOVIDO PELO PROGRAMA DE PÓS-GRADUAÇÃO EM ESTUDOS LITERÁRIOS DA UNEMAT.	Maio de 2020	50 pessoas
Roda de conversa para discussão sobre questões de interpretação e tradução, com ênfase para o processo tradutório da obra O noroeste amazônico: notas de alguns meses que passei entre tribos canibais (2019)	Julho e agosto de 2020	60 pessoas

### 6.2.3 EXTENSÃO

Projeto ou Atividades desenvolvidas	Período (Mês)	Número de Pessoas (Atendidas ou Participantes Ou Envolvidas)
Aprovação na Lei Aldir Blanc da III Mostra de Encenações do DArtes/UNIR	Dezembro	20
Aprovação na Lei Aldir Blanc da criação do site da Trupe dos Conspiradores	Dezembro	20
Prorrogação do Programa de Extensão DArtes [em]Cena: teatro, política & sociedade	Maio	20
Participação do VI Festival Unir Arte e Cultura On-Line: Exposição - Dispersões e Reconexões	Agosto	7





MINISTÉRIO DA EDUCAÇÃO  
FUNDAÇÃO UNIVERSIDADE FEDERAL DE RONDÔNIA – UNIR  
Núcleo de Ciências Humanas - NCH  
End: Br 364, Km 9,5 Sentido Rio Branco-ACRE.  
CEP: 76801-059 – Porto Velho/RO

Lives DARQ UNIR pelo Instagram: 1) “Arqueologia em campo na pandemia” ministrada por Cleiciane Aiane Noieto da Silva e Laura Nisinga Cabral; 2) Alyne Mayra Rufino dos Santos, ministrou a Live: “Mulheres Negras: Arqueologia e resistência”; 3) Aneilda Nascimento dos Santos, ministrou a Live: “A arqueologia pelo olhar de uma técnica: um pouco sobre a gestão do curso”; 4) Silvana Zuse, ministrou a Live: “Oficina de Cerâmica Arqueológica”; 5) Valéria Cristina Ferreira e Silva, ministrou a Live: “Cultura Material, conflito e resistência”; 6) Eduardo Bepalez, ministrou a Live: “Arqueologia em Porto Rolim, Rolim de Moura do Guaporé, Alta Floresta d’Oeste/RO” ; 7) Elisangela Regina de Oliveira, ministrou a Live: “A importância de falar sobre ciência no contexto atual e o papel da Arqueologia”; 8) Dra. Márcia Mura, ministrou a Live: "Moldando no barro nossa memória ancestral" ; 9) Elvis Pessoa ministrou a Live: "Aspectos arqueológicos do Forte Príncipe da Beira, RO"; 10) Marcele Pereira ministrou a live: "Museologia Social: quando o Patrimônio Cultural está a serviço da vida; 11) Gilcimar Costa ministrou a Live: " Entre a Museologia e a arqueologia: caminhos de uma formação e atuação profissional;	Julho a novembro	500* Virtual (canal Instagram)
Narrativas indígenas e literatura de expressão amazônica-Curso de Extensão-40 horas	Setembro a dezembro	47
Dicionário Digital do Insólito Ficcional (e-DDIF)	Fevereiro a Dezembro	19
De bubuia com viajantes, intérpretes e críticos	44013	23
Ciclo de palestras: Dalcídio Jurandir: narrar a Amazônia para dar forma ao mundo	Setembro	50
Seminário de Estudos em Linguagens Indígenas e Línguas Minorizadas - I SELIM	Dezembro	500
III SIMPÓSIO: CONHECIMENTO, HISTÓRIA E LÍNGUA - DOMÍNIOS E FRONTEIRAS	Dezembro	200
III JORNADA DO PROCAD PPGL UFFR/ MEL UNIR/POSLIT-UFFF EM 03 DE AGOSTO 2020	Agosto	S.I
COVID 19, ISOLAMENTO SOCIAL, ENSINO REMOTO E PROTEÇÃO AS Comunidades	Julho	50 pessoas
Jornada da Juventude Pobre, Preta e Periférica II	Setembro a dezembro de 2020	Em torno de 50 pessoas
Aquilombamento - Mesa Redonda	43952	100 pessoas
Movimento LGBTQI+, Geopolítica e Educação: identidade, desafios e perspectivas	43983	80 pessoas
O aquilombamento como estratégia de coletivas de mulheres pretas	Julho de 2020	80 pessoas
Diversidade sexual, educação e direitos	Mai de 2020	50 pessoas
A manutenção de FUNDEB como estratégia para reorganização das comunidades escolares pós-pandemia do covid-19	Mai de 2020	130
RACISMO RECREATIVO: PRECISAMOS FALAR SOBRE ISSO	Agosto de 2020	50 pessoas





MINISTÉRIO DA EDUCAÇÃO  
FUNDAÇÃO UNIVERSIDADE FEDERAL DE RONDÔNIA – UNIR  
Núcleo de Ciências Humanas - NCH  
End: Br 364, Km 9,5 Sentido Rio Branco-ACRE.  
CEP: 76801-059 – Porto Velho/RO

RAÇA, RACIALIDADE E RACISMO NAS ARTES: PRECISAMOS FALAR SOBRE ISSO	Setembro de 2020	30 pessoas
BIXAS PRETAS E AFEMINADAS: DO SILENCIAMENTO NA ESCOLA À SOLIDÃO NA VIDA	Maio de 2020	50 pessoas
Aquilombamento feminino preto	Agosto de 2020	50 pessoas
A Educação pós pandemia: reflexões, horizontes e contradições	Julho de 2020	100 pessoas
Educação pós-pandemia: o desafio para as comunidades escolares	Julho de 2020	100 pessoas
Educação pós-pandemia: marcos legais	Agosto de 2020	30 pessoas
Masculinidades transversais, masculinidades interseccionais	Novembro de 2020	30 pessoas
Políticas públicas para empoderamento da mulher preta	Setembro de 2020	50 pessoas
Diálogos carolianos	Novembro de 2020	40 pessoas
Direito a cidadania e participação popular	Novembro de 2020	40 pessoas
Educação pós pandemia: os movimentos sociais se posicionam	Agosto de 2020	30 pessoas
Mulher Preta: ausências e subalternidades	Março de 2020	Em torno de 150 pessoas
Enigma de olhares: ampliando a reflexão do cotidiano nas comunidades escolares partícipes do pibid história pvh	Janeiro a Agosto	100 pessoas
Histórias amazônicas em rede a produção do conhecimento histórico	Maio a agosto	80 pessoas
Filosofia em quarentena	Julho de 2020	80 pessoas
Curso de qualidade na comunicação e cuidados na escrita do texto científico	Abril de 2020	85 pessoas
SEMINÁRIO “EDUCAÇÃO, COVID-19 E VILA PRINCESA: AÇÕES, POTENCIALIDADES E DESAFIOS”	Agosto de 2020	Em torno de 150 pessoas
X SEMINÁRIO NACIONAL EDUCA (suspensão)	Setembro de 2020	50 pessoas
Mesa redonda: A mulher negra nos espaços de poder.	Agosto de 2020	
Semana Acadêmica Departamento de Filosofia: PANDEMIA E SUAS IMPLICAÇÕES, OS DESAFIOS DO PENSAMENTO FILOSÓFICO EM TEMPOS DE CRISE"	Agosto de 2020	100 pessoas
Série de Evento online Sextas Filosóficas.	Outubro de 2020	150 pessoas





MINISTÉRIO DA EDUCAÇÃO  
FUNDAÇÃO UNIVERSIDADE FEDERAL DE RONDÔNIA – UNIR  
Núcleo de Ciências Humanas - NCH  
End: Br 364, Km 9,5 Sentido Rio Branco-ACRE.  
CEP: 76801-059 – Porto Velho/RO

Projeto: Terça de conversa em Arqueologia, Via: instagram @arqueologiaunir	Agosto de 2020	80 pessoas
Projeto Histórias Amazônicas em Rede.	Agosto de 2020	90 pessoas
Projeto “Vozes que se Expressam”. Temas: Feminilidades em trânsito na literatura contemporânea e Literatura brasileira recente escrita por mulheres: enfoques e perspectivas.	Setembro de 2020	60 pessoas
Dossiê "Histórias em Quadrinhos: Pesquisa e Ensino”.	Julho de 2020	50 pessoas
SEMINÁRIO ON-LINE DIÁLOGOS.COM COORDENADO PELO PROF. DR. JOSEMIR ALMEIDA BARROS	Setembro de 2020	50 pessoas
ÚLTIMA SESSÃO DA SÉRIE DE ESCUTA COMENTADA REALIZADA PELO DARTES	Setembro de 2020	80 pessoas
LIVE "VIVÊNCIA COM A FERRAMENTA BIGBLUEBUTTON' COM O PROF. CLÉBER DE LIMA.	Setembro de 2020	50 pessoas
XXIX COLÓQUIO DE HISTÓRIA MILITAR. Lisboa.	Novembro de 2020	90 pessoas
IX Seminário de Dissertações em Andamento - Partilhas entre Pós-graduação do Mestrado de Letras e do Mestrado em Estudos Literários.	Outubro de 2020	50 pessoas
RODA de CONVERSA - Os Grupos de Pesquisa: CRIAMAZÔNIA/IFRO	Outubro de 2020	70 pessoas
III Congresso Métodos Fronteiriços: corpo (s), espacialidade (s), outra (s) democracia (s).	Novembro de 2020	50 pessoas
Programa: "TRÂNSITOS, FRONTEIRAS, MIGRAÇÃO E LÍNGUAS ADICIONAIS na AMAZÔNIA"	Junho e julho de 2020	80 pessoas
Lançamento do livro "Teoria das Insignificâncias e outras teorias das desimportâncias”, do nosso Professor e Líder do GPFENCO , Eduardo Martins.	Novembro de 2020	70 pessoas
Minicurso: "¿Quieres aprender español para el ENEM?".	Dezembro de 2020	80 pessoas
Curso: Ensino de Língua Espanhola e suas particularidades: diversidade e interculturalidade"	Outubro de 2020	60 pessoas
Projeto Charlas Sin Frontera	Mai a dezembro de 2020	90 pessoas
Seminário Avaliação na Pós-graduação. Mestrado em Letras	Dezembro de 2020	60 pessoas
Organização de dossiê- Revista Tenso Diagonal, em parceria com o grupo de pesquisa Narrativas de lo mutante	Julho a dezembro de 2020	50 pessoas
CURSO DE SESSÕES COMENTADAS DE ESCUTA DE REPERTÓRIO	Julho a setembro de 2020	80 pessoas





MINISTÉRIO DA EDUCAÇÃO  
FUNDAÇÃO UNIVERSIDADE FEDERAL DE RONDÔNIA – UNIR  
Núcleo de Ciências Humanas - NCH  
End: Br 364, Km 9,5 Sentido Rio Branco-ACRE.  
CEP: 76801-059 – Porto Velho/RO

SEMINÁRIO ON-LINE DIÁLOGOS.COM	Setembro de 2020	50 pessoas
SÉRIE DE ESCUTA COMENTADA REALIZADA PELO DARTES	Julho de 2020	80 pessoas
LIVE "VIVÊNCIA COM A FERRAMENTA BIGBLUEBUTTON' COM O PROF. CLÉBER DE LIMA.	Setembro de 2020	60 pessoas
III Congresso Métodos Fronteiriços: corpo (s), espacialidade (s), outra (s) democracia (s), ocorrerá em formato virtual	Novembro de 2020	50 pessoas
Programa de extensão: "TRÂNSITOS, FRONTEIRAS, MIGRAÇÃO E LÍNGUAS ADICIONAIS na AMAZÔNIA"	Maio de 2020	55 pessoas

#### 6.2.4 ENSINO GRADUAÇÃO E PÓS-GRADUAÇÃO

Projeto ou Atividades desenvolvidas	Período (Mês)	Número de Pessoas (Atendidas ou Participantes Ou Envolvidas)
“Check In” Estudantil. Núcleo de Ciências Humanas – Campus José Ribeiro Filho	Fevereiro	300
Semana de recepção às(aos) calouras(os) será realizada no período de 10 a 14 de fevereiro de 2020	Fevereiro	40
A Vênus Coletiva 8M e as Professoras e Técnicas da Arqueologia da UNIR realizaram a Semana 8M 2020	Março	30
ALFABETIZAÇÕES, RECONFIGURAÇÕES, REORDENAMENTO: PLANEJANDO AÇÕES EM REDE PARA O CONTEXTO PÓS PANDEMIA	Maio e junho	Número de Pessoas Mais ou menos 100 pessoas entre docentes e discentes
ALFABETIZAÇÕES, RECONFIGURAÇÕES, REORDENAMENTO: PLANEJANDO AÇÕES EM REDE PARA O CONTEXTO PÓS PANDEMIA II	Setembro a dezembro	(Atendidas ou Envolvidas)
Estudos de teatro de rua, como espaço de experiência e aprendizagem em comunidade/ curso para conversas sobre pedagogias de ensino, processos criativos, formas de produção e espaço de atuação/ mediação; Alexandre Falcão, como os professores: Jussara Trindade, Alexandre Falcão e Adailton Alves, o curso aconteceu no youtube.	Junho a dezembro de 2020	70 pessoas
Curso "introdução à libras e à acessibilidade linguística e cultural da pessoa surda"	Maio e junho de 2020	80 pessoas
CURSO DE SESSÕES COMENTADAS DE ESCUTA DE REPERTÓRIO	Julho e agosto de 2020	60 pessoas* (virtual)
LETRAS ESTRANGEIRAS – Projeto “Keeping (a)live” e “ Charlas sin Fronteras”	Julho a agosto de 2020	200* (virtual)

\*As atividades virtuais são de abrangência permanente dado que seguem disponíveis nos canais onde os eventos ocorreram. São organizadas também na playlist departamentos do NCH Direcao:  
<https://www.youtube.com/channel/UCzBRE60Zw5pk9SGZsEYYWQA>





MINISTÉRIO DA EDUCAÇÃO  
FUNDAÇÃO UNIVERSIDADE FEDERAL DE RONDÔNIA – UNIR  
Núcleo de Ciências Humanas - NCH  
End: Br 364, Km 9,5 Sentido Rio Branco-ACRE.  
CEP: 76801-059 – Porto Velho/RO

## 6.2.5 PRODUÇÃO CIENTÍFICA – REGISTRO DOS DEPARTAMENTOS E PROGRAMAS DE PÓS-GRADUAÇÃO

Corresponde a memória das contribuições enviadas ao NCH.

### Departamento Acadêmico de Letras Vernáculas

Tipo de Produção	Quantidade
Artigos Científicos ou Técnicos Publicados em Periódicos Indexados	30
Artigos Científicos ou Técnicos apresentados em eventos científicos	30
Livros Publicados	6
Capítulos de Livros Publicados	6
Orientação de Iniciação Científica concluída	4
Orientação de Trabalho de conclusão de Curso de Graduação	28
Orientação de Mestrado concluída	20
Orientação de Doutorado concluída	0

### Departamento Acadêmico de Artes

Tipo de Produção	Quantidade
Artigos Científicos ou Técnicos Publicados em Periódicos Indexados	3
Artigos Científicos ou Técnicos apresentados em eventos científicos	3
Livros Publicados	3
Capítulos de Livros Publicados	3
Orientação de Iniciação Científica concluída	0
Orientação de Trabalho de conclusão de Curso de Graduação	1
Orientação de Mestrado concluída	0
Orientação de Doutorado concluída	0

### Departamento Acadêmico de História

Tipo de Produção	Quantidade
Artigos Científicos ou Técnicos Publicados em Periódicos Indexados	15
Artigos Científicos ou Técnicos apresentados em eventos científicos	21
Livros Publicados	6
Capítulos de Livros Publicados	12





MINISTÉRIO DA EDUCAÇÃO  
FUNDAÇÃO UNIVERSIDADE FEDERAL DE RONDÔNIA – UNIR  
Núcleo de Ciências Humanas - NCH  
End: Br 364, Km 9,5 Sentido Rio Branco-ACRE.  
CEP: 76801-059 – Porto Velho/RO

Orientação de Iniciação Científica concluída	8
Orientação de Trabalho de conclusão de Curso de Graduação	10
Orientação de Mestrado concluída	1
Orientação de Doutorado concluída	0

**Departamento Acadêmico de Letras**

Tipo de Produção	Quantidade
Artigos Científicos ou Técnicos Publicados em Periódicos Indexados	8
Artigos Científicos ou Técnicos apresentados em eventos científicos	8
Livros Publicados	0
Capítulos de Livros Publicados	0
Orientação de Iniciação Científica concluída	0
Orientação de Trabalho de conclusão de Curso de Graduação	0
Orientação de Mestrado concluída	0
Orientação de Doutorado concluída	0

**Departamento Acadêmico de Ciências da Educação**

Tipo de Produção	Quantidade
Artigos Científicos ou Técnicos Publicados em Periódicos Indexados	32
Artigos Científicos ou Técnicos apresentados em eventos científicos	18
Livros Publicados	5
Capítulos de Livros Publicados	29
Orientação de Iniciação Científica concluída	6
Orientação de Trabalho de conclusão de Curso de Graduação	7
Orientação de Mestrado concluída	2
Orientação de Doutorado concluída	4

LOCAL E DATA Porto Velho, 08 de fevereiro de 2021	Identificação do Responsável (Revisão) Walterlina Brasil Diretora NCH UNIR
--	--







MINISTÉRIO DA EDUCAÇÃO  
FUNDAÇÃO UNIVERSIDADE FEDERAL DE RONDÔNIA – UNIR  
Núcleo de Ciências Humanas - NCH  
End: Br 364, Km 9,5 Sentido Rio Branco-ACRE.  
CEP: 76801-059 – Porto Velho/RO

## APÊNDICES

### APÊNDICE I – PLANO DE AÇÃO 2020 – RESUMO DA DEMANDA PREVISTA CUSTEIO (Demanda Prevista no Plano de Ação 2020)

FORMULÁRIO 2 - PLANO DE AÇÃO 2020				
DESPESAS DE CUSTEIO – ATIVIDADES ESPECÍFICAS – VALOR 23.373,89				
Núcleo de Ciências Humanas - NCH				
1	Aquisição de Camiseta - 600 unidades (Estimativa)	R\$5.922,00	Processo - 999119621.000056/2019-80 - Eventos do NCH e subunidades	2020
2	Impressão de Banners e Faixas- 110 (m²) - Estimativa	R\$2.200,00	Processo - 999119621.000056/2019-81 - Eventos do NCH e subunidades	2020
3	Impressão de Cartaz - 2.000 unidades (Estimativa)	R\$1.600,00	Processo - 999119621.000056/2019-80 - Eventos do NCH e subunidades	2020
4	Impressão de Folder – 6.712 unidades (Estimativa)	R\$1.678,00	Para eventos do Núcleo de Ciências Humanas e departamentos	
5	Afinação Instrumento musical	R\$ 3.373,89	Para eventos do Núcleo de Ciências Humanas e departamentos	2020
6	Aquisição de pendrive - 100 unidades	R\$2.000,00	Processo - 999119621.000081/2019-63 – Acervo, Pesquisa e Arquivo	2020
7	Fornecimento de Refeições lanches, salgados e doces (Coffee Break)	R\$5.100,00	Para eventos do Núcleo de Ciências Humanas	2020
8	Canudos porta-documento	R\$ 1.500,00	Para eventos Colação de Grau do Núcleo de Ciências Humanas	2020
		<b>R\$ 23.373,89</b>		





MINISTÉRIO DA EDUCAÇÃO  
FUNDAÇÃO UNIVERSIDADE FEDERAL DE RONDÔNIA – UNIR  
Núcleo de Ciências Humanas - NCH  
End: Br 364, Km 9,5 Sentido Rio Branco-ACRE.  
CEP: 76801-059 – Porto Velho/RO

**CAPITAL (Demanda Prevista no Plano de Ação 2020)**

FORMULÁRIO 2– PLANO DE AÇÃO 2020 –				
DESPESAS DE CAPITAL RATEADO - VALOR: 26.805,84				
Núcleo de Ciências Humanas				
1	Aquisição de Mesas (NCH)	R\$2.500,00	Projeto Escola Rio Branco - Unidade de apoio para Extensão em 2020	2020
2	Cafeteira Industrial – 2 unidades- 08L (Todas subunidades)	R\$3.000,00	Núcleo de Ciências Humanas e departamentos vinculados	2020
3	Aquisição Bibliográfica	R\$3.000,00	999016862.000029/2019-31 - Não adquiridos em 2019 por insuficiência orçamentária - <b>Reiterado para 2020</b>	2020
4	Aquisição de Equipamento de TI – Estimativa (Todas Subunidades)	R\$500.000,00	999119620.000016/2019-48 - <b>Demanda registrada na DTI</b>	2020
5	2 Notebooks	R\$ 10.000,00	999119620.000016/2019-48 - <b>Demanda registrada na DTI</b>	2020
6.	1 Computador	R\$ 5.000,00	Demanda registrada na DTI	2020
7	1 Datashow	R\$ 3.305,40	Demanda registrada na DTI	2020
	<b>Total</b>	<b>R\$ 526.805,40</b>		

**DIÁRIAS E PASSAGENS (Demanda Plano de Ação 2020) – Não executada. Centralizada na reitoria (execução Pandemia)**

FORMULÁRIO 3– PLANO DE AÇÃO 2020 –				
DESPESAS DE DIÁRIAS E PASSAGENS RATEADO - VALOR: 27.790,97				
Núcleo de Ciências Humanas				
	DEPARTAMENTOS	VALOR RATEIO	ATIVIDADE	2020
1	Arqueologia	2.315,91	Definição pelo Conselho de Departamento.	2020
2	Artes	2.315,91	Definição pelo Conselho de Departamento.	2020





MINISTÉRIO DA EDUCAÇÃO  
FUNDAÇÃO UNIVERSIDADE FEDERAL DE RONDÔNIA – UNIR  
Núcleo de Ciências Humanas - NCH  
End: Br 364, Km 9,5 Sentido Rio Branco-ACRE.  
CEP: 76801-059 – Porto Velho/RO

3	Artes Visuais	2.315,91	Definição pelo Conselho de Departamento.	2020
4	Ciências Sociais	2.315,91	Definição pelo Conselho de Departamento.	2020
5	Educação	2.315,91	Definição pelo Conselho de Departamento.	2020
6	Filosofia	2.315,91	Definição pelo Conselho de Departamento.	2020
7	História	2.315,91	Definição pelo Conselho de Departamento.	2020
8	Letras Estrangeiras	2.315,91	Definição pelo Conselho de Departamento.	2020
9	Letras LIBRAS	2.315,91	Definição pelo Conselho de Departamento.	2020
10	Letras Vernáculas	2.315,91	Definição pelo Conselho de Departamento.	2020
11	Música	2.315,91	Definição pelo Conselho de Departamento.	2020
12	Núcleo de Ciências Humanas	2.315,92	Apoio a Projetos de gestão acadêmica. Apoio a Eventos. Apoio a equipe técnica.	2020

## II – PATRIMÔNIO: RELATÓRIO DAS TRANSFERÊNCIAS E MOVIMENTAÇÃO DE SALAS – NCH 2020

DESCRIÇÃO	SETOR	SALA ANTERIOR	SETOR	SALA ATUAL	TOMBO
CADEIRA	DLIBRAS	204 BLOCO 1H	SECRETARIA DAS PÓS GRADUAÇÕES	112	28703
GELADEIRA FRIGOBAR	DLIBRAS	204 BLOCO 1H		BLOCO 2C	6994
MESA P/ COMPUTADOR RACK	DLIBRAS	204 BLOCO 1H			28996
MESA P/MICROCOMPUTADOR	DLIBRAS	204 BLOCO 1H	GRUPO DE PES. PROF MACIEL	103 - 4A	31634
MESA DE MADEIRA CINZA E AZUL	DLIBRAS	204 BLOCO 1H	GRUPO DE PES. PROF MACIEL	103 - 4A	S/ TOMBO
MESA DE MADEIRA CINZA E AZUL	DLIBRAS	204 BLOCO 1H	GRUPO DE PES. PROF MACIEL	103 - 4A	S/ TOMBO





MINISTÉRIO DA EDUCAÇÃO  
FUNDAÇÃO UNIVERSIDADE FEDERAL DE RONDÔNIA – UNIR  
Núcleo de Ciências Humanas - NCH  
End: Br 364, Km 9,5 Sentido Rio Branco-ACRE.  
CEP: 76801-059 – Porto Velho/RO

CADEIRA PALHINHA	DLIBRAS	204 BLOCO 1H	GRUPO DE PESQUISA PROFª MARCIA	110B - 4A	S/ TOMBO
CADEIRA PALHINHA	DLIBRAS	204 BLOCO 1H	GRUPO DE PESQUISA PROFª MARCIA	110B - 4A	S/ TOMBO
MONITOR DE VIDEO	MESTRADOS EM ESTUDOS LITERÁRIOS	105-C BLOCO 4A	MESTRADO ACADEMICO EM LETRAS	Jefferson tec cautela	51441
COMPUTADOR	MESTRADOS EM ESTUDOS LITERÁRIOS	105-C BLOCO 4A	MESTRADO ACADEMICO EM LETRAS	Jefferson tec cautela	51442
SCANNER	MESTRADO ACADÊMICO EM LETRAS	110B - 4A	MESTRADO ACADEMICO EM LETRAS	115	79551
NOBREAK	MESTRADO ACADÊMICO EM LETRAS	110B - 4A	MESTRADO ACADEMICO EM LETRAS	115	79420
MONITOR DE VIDEO	MESTRADO ACADÊMICO EM LETRAS	110B - 4A	MESTRADO ACADEMICO EM LETRAS	115	51065
COMPUTADOR	MESTRADO ACADÊMICO EM LETRAS	110B - 4A	MESTRADO ACADEMICO EM LETRAS	115	51075
COMPUTADOR	MESTRADO ACADÊMICO EM LETRAS	110B - 4A	MESTRADO ACADEMICO EM LETRAS	115	88716
PROJETOR DE IMAGEM	MESTRADO ACADÊMICO EM LETRAS	110B - 4A	MESTRADO ACADEMICO EM LETRAS	115	52948
IMPRESSORA	MESTRADO ACADÊMICO EM LETRAS	110B - 4A	MESTRADO ACADEMICO EM LETRAS	115	32236
ARMÁRIO	LABMIDIA	01 BLOCO J	SECRETARIA DAS PÓS GRADUAÇÕES	112	23488
ARMÁRIO	LABMIDIA	01 BLOCO J	SECRETARIA DAS PÓS GRADUAÇÕES	112	23528
ARMÁRIO	LABMIDIA	01 BLOCO J	DEPÓSITO	P. AZUL	23511





MINISTÉRIO DA EDUCAÇÃO  
FUNDAÇÃO UNIVERSIDADE FEDERAL DE RONDÔNIA – UNIR  
Núcleo de Ciências Humanas - NCH  
End: Br 364, Km 9,5 Sentido Rio Branco-ACRE.  
CEP: 76801-059 – Porto Velho/RO

ARMÁRIO	LABMIDIA	01 BLOCO J	SECRETARIA DAS PÓS GRADUAÇÕES	112	23522
MESA	LABMIDIA	01 BLOCO J	CORD. PROF. MACIEL	01 BLOCO J	48998
CADEIRA	MESTRADOS EM ESTUDOS LITERÁRIOS	105-C BLOCO 4A	MESTRADO ACADEMICO EM LETRAS	115	41637
CADEIRA	MESTRADOS EM ESTUDOS LITERÁRIOS	105-C BLOCO 4A	MESTRADO ACADEMICO EM LETRAS	115	41605
CADEIRA	MESTRADOS EM ESTUDOS LITERÁRIOS	105-C BLOCO 4A	SECRETARIA DAS PÓS GRADUAÇÕES	112	41607
MESA	MESTRADOS EM ESTUDOS LITERÁRIOS	105-C BLOCO 4A			48997
ARQUIVO	MHEC	103-4A	MHEC	17-1J	23871
COMPUTADOR	MHEC	103-4A	MHEC	17-1J	51073
MONITOR DE VIDEO	MHEC	103-4A			51061
ARMARIO	MHEC	103-4A	MHEC	17-1J	81522
ARMARIO	MHEC	103-4A	MHEC	17-1J	66144
ARMARIO	MHEC	103-4A	GRUPO DE PES. PROF MACIEL	103 - 4A	81523
ARMARIO	MHEC	103-4A	MHEC	17-1J	29189
MESA	MHEC	103-4A	MHEC	17-1J	19002
MESA	MHEC	103-4A	MHEC	17-1J	66042
MONITOR DE VIDEO	MHEC	103-4A	CORD. PROF. MACIEL	01 BLOCO J	35007
SCANNER	MHEC	103-4A			31930





MINISTÉRIO DA EDUCAÇÃO  
FUNDAÇÃO UNIVERSIDADE FEDERAL DE RONDÔNIA – UNIR  
Núcleo de Ciências Humanas - NCH  
End: Br 364, Km 9,5 Sentido Rio Branco-ACRE.  
CEP: 76801-059 – Porto Velho/RO

MESA	MHEC	103-4A			S/ TOMBO
MESA	MHEC	103-4A	GRUPO DE PESQUISA PROFª MARCIA	110B - 4A	7446
CADEIRA	MHEC	103-4A	GRUPO DE PESQUISA PROFª MARCIA	110B - 4A	18718
CADEIRA	MHEC	103-4A	GRUPO DE PESQUISA PROFª MARCIA	110B - 4A	3335
CADEIRA	MHEC	103-4A	MHEC	17-1J	65457
CADEIRA	MHEC	103-4A	MHEC	17-1J	81524
CADEIRA	MHEC	103-4A	MHEC	17-1J	65450
CADEIRA	MHEC	103-4A	MHEC	17-1J	65509
CADEIRA	MHEC	103-4A	MHEC	17-1J	65455
CADEIRA	MHEC	103-4A	MHEC	17-1J	79765
MESA	MHEC	103-4A	MHEC	17-1J	16066
CADEIRA	MHEC	103-4A	MHEC	17-1J	65493
NOBREAK	MHEC	103-4A	MHEC	17-1J	54768
ESTABILIZADOR	MHEC	103-4A	MHEC	17-1J	12763
ESTABILIZADOR	MHEC	103-4A	MHEC	17-1J	S/ TOMBO
AR CONDICIONADO	GRUPO DE PESQUISA PROFª MARCIA	17-1J	MHEC	17-1J	65077
CADEIRA	MHEC	103-4A			S/ TOMBO





MINISTÉRIO DA EDUCAÇÃO  
FUNDAÇÃO UNIVERSIDADE FEDERAL DE RONDÔNIA – UNIR  
Núcleo de Ciências Humanas - NCH  
End: Br 364, Km 9,5 Sentido Rio Branco-ACRE.  
CEP: 76801-059 – Porto Velho/RO

CADEIRA	MHEC	103-4A	MHEC	17-1J	1343
MONITOR DE VIDEO	GRUPO DE PESQUISA	SALA 01 P. AZUL	MESTRADO ACADEMICO EM LETRAS	Jefferson tec cautela	83641
MONITOR DE VIDEO	GRUPO DE PESQUISA	SALA 01 P. AZUL	SECRETARIA DAS PÓS GRADUAÇÕES	112	29129
MONITOR DE VIDEO	GRUPO DE PESQUISA	SALA 01 P. AZUL	SECRETARIA DAS PÓS GRADUAÇÕES	112	29128
IMPRESSORA HP P2035 (CE416A)	GRUPO DE PESQUISA	SALA 01 P. AZUL	DIREÇÃO PROFA. WALTERLINA	210	S/ TOMBO
NOBREAK (SÉRIE: 279020000420)	GRUPO DE PESQUISA	SALA 01 P. AZUL	DIREÇÃO PROFA. WALTERLINA	210	S/ TOMBO
TECLADO MULTIMIDIA	GRUPO DE PESQUISA	SALA 01 P. AZUL	DIREÇÃO PROFA. WALTERLINA	210	S/ TOMBO
TECLADO	GRUPO DE PESQUISA	SALA 01 P. AZUL	DIREÇÃO PROFA. WALTERLINA	210	S/ TOMBO
TECLADO	GRUPO DE PESQUISA	SALA 01 P. AZUL	DIREÇÃO PROFA. WALTERLINA	210	S/ TOMBO
2 FILTROS DE LINHA	GRUPO DE PESQUISA	SALA 01 P. AZUL	DIREÇÃO PROFA. WALTERLINA	210	S/ TOMBO
NOTEBOOK ACER	GRUPO DE PESQUISA	SALA 01 P. AZUL	DIREÇÃO PROFA. WALTERLINA	210	S/ TOMBO
ARMÁRIO	GRUPO DE PESQUISA	SALA 01 P. AZUL	DIREÇÃO PROFA. WALTERLINA	210	83296
RACK	GRUPO DE PESQUISA	SALA 01 P. AZUL	GRUPO DE PESQUISA	SALA 01 P. AZUL	S/ TOMBO
MESA	GRUPO DE PESQUISA	SALA 01 P. AZUL	DEPÓSITO	P. AZUL	1046





MINISTÉRIO DA EDUCAÇÃO  
FUNDAÇÃO UNIVERSIDADE FEDERAL DE RONDÔNIA – UNIR  
Núcleo de Ciências Humanas - NCH  
End: Br 364, Km 9,5 Sentido Rio Branco-ACRE.  
CEP: 76801-059 – Porto Velho/RO

MESA	GRUPO DE PESQUISA	SALA 01 P. AZUL	GRUPO DE PESQUISA	SALA 01 P. AZUL	S/ TOMBO
CADEIRA GIRATÓRIA	GRUPO DE PESQUISA	SALA 01 P. AZUL	GRUPO DE PESQUISA	SALA 01 P. AZUL	S/ TOMBO
CADEIRA GIRATÓRIA	GRUPO DE PESQUISA	SALA 01 P. AZUL	GRUPO DE PESQUISA	SALA 01 P. AZUL	S/ TOMBO
CADEIRA	GRUPO DE PESQUISA	SALA 01 P. AZUL	GRUPO DE PESQUISA	SALA 01 P. AZUL	S/ TOMBO
CADEIRA	GRUPO DE PESQUISA	SALA 01 P. AZUL	GRUPO DE PESQUISA	SALA 01 P. AZUL	S/ TOMBO
ARQUIVO	GRUPO DE PESQUISA	SALA 01Q	GRUPO DE PESQUISA	SALA 01Q	23257
ARQUIVO	GRUPO DE PESQUISA	SALA 01Q	GRUPO DE PESQUISA	SALA 01Q	21695
ARQUIVO	GRUPO DE PESQUISA	SALA 01Q	GRUPO DE PESQUISA	SALA 01Q	S/ TOMBO
ESTANTE	GRUPO DE PESQUISA	SALA 01Q	GRUPO DE PESQUISA	SALA 01Q	S/ TOMBO
ESTANTE	GRUPO DE PESQUISA	SALA 01Q	GRUPO DE PESQUISA	SALA 01Q	S/ TOMBO
ARMÁRIO	GRUPO DE PESQUISA	SALA 01Q	GRUPO DE PESQUISA	SALA 01Q	10628
ARMÁRIO	GRUPO DE PESQUISA	SALA 01Q	GRUPO DE PESQUISA	SALA 01Q	88316
ARMÁRIO	GRUPO DE PESQUISA	SALA 01Q	GRUPO DE PESQUISA	SALA 01Q	S/ TOMBO
MESA	GRUPO DE PESQUISA	SALA 01Q	GRUPO DE PESQUISA	SALA 01Q	S/ TOMBO







MINISTÉRIO DA EDUCAÇÃO  
FUNDAÇÃO UNIVERSIDADE FEDERAL DE RONDÔNIA – UNIR  
Núcleo de Ciências Humanas - NCH  
End: Br 364, Km 9,5 Sentido Rio Branco-ACRE.  
CEP: 76801-059 – Porto Velho/RO

MESA	GRUPO DE PESQUISA	SALA 01Q	GRUPO DE PESQUISA	SALA 01Q	S/ TOMBO
CADEIRA DE PLÁSTICO AMARELA	GRUPO DE PESQUISA	SALA 01Q	GRUPO DE PESQUISA	SALA 01Q	S/ TOMBO
CADEIRA DE PLÁSTICO AMARELA	GRUPO DE PESQUISA	SALA 01Q	GRUPO DE PESQUISA	SALA 01Q	S/ TOMBO
CADEIRA DE PLÁSTICO AMARELA	GRUPO DE PESQUISA	SALA 01Q	GRUPO DE PESQUISA	SALA 01Q	S/ TOMBO
CADEIRA DE PLÁSTICO AMARELA	GRUPO DE PESQUISA	SALA 01Q	GRUPO DE PESQUISA	SALA 01Q	S/ TOMBO
CADEIRA DE PLÁSTICO AZUL	GRUPO DE PESQUISA	SALA 01Q	GRUPO DE PESQUISA	SALA 01Q	S/ TOMBO
CADEIRA DE PLÁSTICO AZUL	GRUPO DE PESQUISA	SALA 01Q	GRUPO DE PESQUISA	SALA 01Q	S/ TOMBO
CADEIRA	GRUPO DE PESQUISA	SALA 01Q	GRUPO DE PESQUISA	SALA 01Q	S/ TOMBO
CADEIRA	GRUPO DE PESQUISA	SALA 01Q	GRUPO DE PESQUISA	SALA 01Q	S/ TOMBO
COMPUTADOR	GRUPO DE PESQUISA	SALA 01Q	GRUPO DE PESQUISA	SALA 01Q	32851
MONITOR DE VIDEO	GRUPO DE PESQUISA	SALA 01Q	GRUPO DE PESQUISA	SALA 01Q	33841
SCANNER	GRUPO DE PESQUISA	SALA 01Q	GRUPO DE PESQUISA	SALA 01Q	S/ TOMBO
VIDEO CASSETE	GRUPO DE PESQUISA	SALA 01Q	GRUPO DE PESQUISA	SALA 01Q	S/ TOMBO





MINISTÉRIO DA EDUCAÇÃO  
FUNDAÇÃO UNIVERSIDADE FEDERAL DE RONDÔNIA – UNIR  
Núcleo de Ciências Humanas - NCH  
End: Br 364, Km 9,5 Sentido Rio Branco-ACRE.  
CEP: 76801-059 – Porto Velho/RO

MONITOR DE VIDEO	GRUPO DE PESQUISA	SALA 01Q	GRUPO DE PESQUISA	SALA 01Q	S/ TOMBO
MESA	GRUPO DE PESQUISA PROF <sup>a</sup> MARCIA	17-1J	DEPÓSITO	P. AZUL	13884
MESA	GRUPO DE PESQUISA PROF <sup>a</sup> MARCIA	17-1J	DEPÓSITO	P. AZUL	22195
ARMÁRIO	GRUPO DE PESQUISA PROF <sup>a</sup> MARCIA	17-1J	GRUPO DE PESQUISA PROF <sup>a</sup> MARCIA	110B - 4A	7286
ARMÁRIO	GRUPO DE PESQUISA PROF <sup>a</sup> MARCIA	17-1J	GRUPO DE PESQUISA PROF <sup>a</sup> MARCIA	110B - 4A	83294
BALCÃO	GRUPO DE PESQUISA PROF <sup>a</sup> MARCIA	17-1J	GRUPO DE PESQUISA PROF <sup>a</sup> MARCIA	110B - 4A	55998
MESA	GRUPO DE PESQUISA PROF <sup>a</sup> MARCIA	17-1J	GRUPO DE PESQUISA PROF <sup>a</sup> MARCIA	110B - 4A	66210
MESA	GRUPO DE PESQUISA PROF <sup>a</sup> MARCIA	17-1J	GRUPO DE PESQUISA PROF <sup>a</sup> MARCIA	110B - 4A	38237
MESA	GRUPO DE PESQUISA PROF <sup>a</sup> MARCIA	17-1J	GRUPO DE PESQUISA PROF <sup>a</sup> MARCIA	110B - 4A	38241
CADEIRA	GRUPO DE PESQUISA PROF <sup>a</sup> MARCIA	17-1J	GRUPO DE PESQUISA PROF <sup>a</sup> MARCIA	110B - 4A	65512
CADEIRA	GRUPO DE PESQUISA PROF <sup>a</sup> MARCIA	17-1J	GRUPO DE PESQUISA PROF <sup>a</sup> MARCIA	110B - 4A	65480
CADEIRA	GRUPO DE PESQUISA PROF <sup>a</sup> MARCIA	17-1J	GRUPO DE PESQUISA PROF <sup>a</sup> MARCIA	110B - 4A	7728
CADEIRA	GRUPO DE PESQUISA PROF <sup>a</sup> MARCIA	17-1J	GRUPO DE PESQUISA PROF <sup>a</sup> MARCIA	110B - 4A	31986





MINISTÉRIO DA EDUCAÇÃO  
FUNDAÇÃO UNIVERSIDADE FEDERAL DE RONDÔNIA – UNIR  
Núcleo de Ciências Humanas - NCH  
End: Br 364, Km 9,5 Sentido Rio Branco-ACRE.  
CEP: 76801-059 – Porto Velho/RO

CADEIRA	GRUPO DE PESQUISA PROF <sup>a</sup> MARCIA	17-1J	GRUPO DE PESQUISA PROF <sup>a</sup> MARCIA	110B - 4A	65459
CADEIRA	GRUPO DE PESQUISA PROF <sup>a</sup> MARCIA	17-1J	GRUPO DE PESQUISA PROF <sup>a</sup> MARCIA	110B - 4A	31964
CADEIRA	GRUPO DE PESQUISA PROF <sup>a</sup> MARCIA	17-1J	GRUPO DE PESQUISA PROF <sup>a</sup> MARCIA	110B - 4A	26910
CADEIRA	GRUPO DE PESQUISA PROF <sup>a</sup> MARCIA	17-1J	GRUPO DE PESQUISA PROF <sup>a</sup> MARCIA	110B - 4A	65481
CADEIRA	GRUPO DE PESQUISA PROF <sup>a</sup> MARCIA	17-1J	GRUPO DE PESQUISA PROF <sup>a</sup> MARCIA	110B - 4A	65458
CADEIRA	GRUPO DE PESQUISA PROF <sup>a</sup> MARCIA	17-1J	GRUPO DE PESQUISA PROF <sup>a</sup> MARCIA	110B - 4A	65511
CADEIRA	GRUPO DE PESQUISA PROF <sup>a</sup> MARCIA	17-1J	GRUPO DE PESQUISA PROF <sup>a</sup> MARCIA	110B - 4A	13503
CADEIRA	LILIPO	18 1J	GRUPO DE PESQUISA PROF PEDRO/LILIPO	105-4A	22378
CADEIRA	LILIPO	18 1J	GRUPO DE PESQUISA PROF PEDRO/LILIPO	105-4A	22410
CADEIRA	LILIPO	18 1J	GRUPO DE PESQUISA PROF PEDRO/LILIPO	105-4A	22387
CADEIRA	LILIPO	18 1J	GRUPO DE PESQUISA PROF PEDRO/LILIPO	105-4A	22381
CADEIRA	LILIPO	18 1J	GRUPO DE PESQUISA PROF PEDRO/LILIPO	105-4A	22386
CADEIRA	LILIPO	18 1J	GRUPO DE PESQUISA PROF PEDRO/LILIPO	105-4A	22397





MINISTÉRIO DA EDUCAÇÃO  
FUNDAÇÃO UNIVERSIDADE FEDERAL DE RONDÔNIA – UNIR  
Núcleo de Ciências Humanas - NCH  
End: Br 364, Km 9,5 Sentido Rio Branco-ACRE.  
CEP: 76801-059 – Porto Velho/RO

CADEIRA	LILIPO	18 1J	GRUPO DE PESQUISA PROF PEDRO/LILIPO	105-4A	22394
CADEIRA	LILIPO	18 1J	GRUPO DE PESQUISA PROF PEDRO/LILIPO	105-4A	22401
CADEIRA	LILIPO	18 1J	GRUPO DE PESQUISA PROF PEDRO/LILIPO	105-4A	22423
CADEIRA	LILIPO	18 1J	GRUPO DE PESQUISA PROF PEDRO/LILIPO	105-4A	22392
CADEIRA	LILIPO	18 1J	GRUPO DE PESQUISA PROF PEDRO/LILIPO	105-4A	22425
CADEIRA	LILIPO	18 1J	GRUPO DE PESQUISA PROF PEDRO/LILIPO	105-4A	22399
CADEIRA	LILIPO	18 1J	GRUPO DE PESQUISA PROF PEDRO/LILIPO	105-4A	22415
CADEIRA	LILIPO	18 1J	GRUPO DE PESQUISA PROF PEDRO/LILIPO	105-4A	22380
CADEIRA	LILIPO	18 1J	GRUPO DE PESQUISA PROF PEDRO/LILIPO	105-4A	22411
CADEIRA	LILIPO	18 1J	GRUPO DE PESQUISA PROF PEDRO/LILIPO	105-4A	22384
CADEIRA	LILIPO	18 1J	GRUPO DE PESQUISA PROF PEDRO/LILIPO	105-4A	22416
CADEIRA	LILIPO	18 1J	GRUPO DE PESQUISA PROF PEDRO/LILIPO	105-4A	22393
CADEIRA	LILIPO	18 1J	GRUPO DE PESQUISA PROF PEDRO/LILIPO	105-4A	22421





MINISTÉRIO DA EDUCAÇÃO  
FUNDAÇÃO UNIVERSIDADE FEDERAL DE RONDÔNIA – UNIR  
Núcleo de Ciências Humanas - NCH  
End: Br 364, Km 9,5 Sentido Rio Branco-ACRE.  
CEP: 76801-059 – Porto Velho/RO

CADEIRA	LILIPO	18 1J	GRUPO DE PESQUISA PROF PEDRO/LILIPO	105-4A	22400
CADEIRA	LILIPO	18 1J	GRUPO DE PESQUISA PROF PEDRO/LILIPO	105-4A	22422
CADEIRA	LILIPO	18 1J	GRUPO DE PESQUISA PROF PEDRO/LILIPO	105-4A	22414
CADEIRA	LILIPO	18 1J	GRUPO DE PESQUISA PROF PEDRO/LILIPO	105-4A	22412
CADEIRA	LILIPO	18 1J	GRUPO DE PESQUISA PROF PEDRO/LILIPO	105-4A	22402
CADEIRA	LILIPO	18 1J	GRUPO DE PESQUISA PROF PEDRO/LILIPO	105-4A	22419
CADEIRA	LILIPO	18 1J	GRUPO DE PESQUISA PROF PEDRO/LILIPO	105-4A	22404
CADEIRA	LILIPO	18 1J	GRUPO DE PESQUISA PROF PEDRO/LILIPO	105-4A	22377
CADEIRA	LILIPO	18 1J	GRUPO DE PESQUISA PROF PEDRO/LILIPO	105-4A	22389
CADEIRA	LILIPO	18 1J	GRUPO DE PESQUISA PROF PEDRO/LILIPO	105-4A	22391
CADEIRA	LILIPO	18 1J	GRUPO DE PESQUISA PROF PEDRO/LILIPO	105-4A	22379
CADEIRA	LILIPO	18 1J	GRUPO DE PESQUISA PROF PEDRO/LILIPO	105-4A	22413
IMPRESSORA EPSON TX235W - SERIE 10152	LILIPO	18 1J	GRUPO DE PESQUISA PROF PEDRO/LILIPO	105-4A	S/ TOMBO





MINISTÉRIO DA EDUCAÇÃO  
FUNDAÇÃO UNIVERSIDADE FEDERAL DE RONDÔNIA – UNIR  
Núcleo de Ciências Humanas - NCH  
End: Br 364, Km 9,5 Sentido Rio Branco-ACRE.  
CEP: 76801-059 – Porto Velho/RO

IMPRESSORA EPSON TX235W - SERIE 57127	LILIPO	18 1J	GRUPO DE PESQUISA PROF PEDRO/LILIPO	105-4A	S/ TOMBO
CPU	LILIPO	18 1J	GRUPO DE PESQUISA PROF PEDRO/LILIPO	105-4A	74104
MONITOR DE VIDEO	LILIPO	18 1J	GRUPO DE PESQUISA PROF PEDRO/LILIPO	105-4A	74241
SCANNER EPSON V33	LILIPO	18 1J	GRUPO DE PESQUISA PROF PEDRO/LILIPO	105-4A	S/ TOMBO
IMPRESSORA EPSON XP401	LILIPO	18 1J	GRUPO DE PESQUISA PROF PEDRO/LILIPO	105-4A	S/ TOMBO
MESA	LILIPO	18 1J	GRUPO DE PESQUISA PROF PEDRO/LILIPO	105-4A	66273
CADEIRA	LILIPO	18 1J	GRUPO DE PESQUISA PROF PEDRO/LILIPO	105-4A	28805
BALCÃO	LILIPO	18 1J	GRUPO DE PESQUISA PROF PEDRO/LILIPO	105-4A	56003
MESA	LILIPO	18 1J	GRUPO DE PESQUISA PROF PEDRO/LILIPO	105-4A	29323
ARMÁRIO	LILIPO	18 1J	GRUPO DE PESQUISA PROF PEDRO/LILIPO	105-4A	S/ TOMBO
GAVETEIRO	LILIPO	18 1J	GRUPO DE PESQUISA PROF PEDRO/LILIPO	105-4A	56200
MESA	LILIPO	18 1J	GRUPO DE PESQUISA PROF PEDRO/LILIPO	105-4A	S/ TOMBO
MESA	LILIPO	18 1J	GRUPO DE PESQUISA PROF PEDRO/LILIPO	105-4A	S/ TOMBO





MINISTÉRIO DA EDUCAÇÃO  
FUNDAÇÃO UNIVERSIDADE FEDERAL DE RONDÔNIA – UNIR  
Núcleo de Ciências Humanas - NCH  
End: Br 364, Km 9,5 Sentido Rio Branco-ACRE.  
CEP: 76801-059 – Porto Velho/RO

CADEIRA	LILIPO	18 1J	GRUPO DE PESQUISA PROF PEDRO/LILIPO	105-4A	56364
CADEIRA	LILIPO	18 1J	GRUPO DE PESQUISA PROF PEDRO/LILIPO	105-4A	56378
CADEIRA	LILIPO	18 1J	GRUPO DE PESQUISA PROF PEDRO/LILIPO	105-4A	56372
CADEIRA	LILIPO	18 1J	GRUPO DE PESQUISA PROF PEDRO/LILIPO	105-4A	56403
MESA	LILIPO	18 1J	GRUPO DE PESQUISA PROF PEDRO/LILIPO	105-4A	29323
COMPUTADOR	LILIPO	18 1J	GRUPO DE PESQUISA PROF PEDRO/LILIPO	105-4A	S/ TOMBO
MONITOR DE VIDEO	LILIPO	18 1J	GRUPO DE PESQUISA PROF PEDRO/LILIPO	105-4A	68247
CADEIRA	LILIPO	18 1J	GRUPO DE PESQUISA PROF PEDRO/LILIPO	105-4A	56308
CADEIRA	LILIPO	18 1J	GRUPO DE PESQUISA PROF PEDRO/LILIPO	105-4A	S/ TOMBO
CADEIRA	LILIPO	18 1J	GRUPO DE PESQUISA PROF PEDRO/LILIPO	105-4A	S/ TOMBO
PUFF AZUL	LILIPO	18 1J	GRUPO DE PESQUISA PROF PEDRO/LILIPO	105-4A	S/ TOMBO
CADEIRA			CORD. PROF. MACIEL	01 BLOCO J	89703
CADEIRA			CORD. PROF. MACIEL	01 BLOCO J	89701
FRIGOBAR			CORD. PROF. MACIEL	01 BLOCO J	86797





MINISTÉRIO DA EDUCAÇÃO  
FUNDAÇÃO UNIVERSIDADE FEDERAL DE RONDÔNIA – UNIR  
Núcleo de Ciências Humanas - NCH  
End: Br 364, Km 9,5 Sentido Rio Branco-ACRE.  
CEP: 76801-059 – Porto Velho/RO

MESA ESCRITÓRIO	MESTRADOS EM ESTUDOS LITERÁRIOS	105-C BLOCO 4A	CORD. PROF. MACIEL	01 BLOCO J	48999
COMPUTADOR	MHEC	103-4A	CORD. PROF. MACIEL	01 BLOCO J	51118
MESA			CORD. PROF. MACIEL	01 BLOCO J	29490
TECLADO			CORD. PROF. MACIEL	01 BLOCO J	S/ TOMBO
MOUSE			CORD. PROF. MACIEL	01 BLOCO J	S/ TOMBO
CADEIRA	GRUPO DE PESQUISA	SALA 01 P. AZUL	CORD. PROF. MACIEL	01 BLOCO J	56485
EST. DE TRABALHO			CORD. PROF. MACIEL	01 BLOCO J	S/ TOMBO
ARMÁRIO	MESTRADO ACADÊMICO EM LETRAS	110B - 4A	CORD. PROF. MACIEL	01 BLOCO J	55967
CADEIRA			CORD. PROF. MACIEL	01 BLOCO J	S/ TOMBO
CADEIRA			CORD. PROF. MACIEL	01 BLOCO J	S/ TOMBO
CADEIRA			CORD. PROF. MACIEL	01 BLOCO J	S/ TOMBO
MESA			CORD. PROF. MACIEL	01 BLOCO J	16150
CADEIRA			CORD. PROF. MACIEL	01 BLOCO J	S/ TOMBO
CADEIRA			CORD. PROF. MACIEL	01 BLOCO J	S/ TOMBO







MINISTÉRIO DA EDUCAÇÃO  
FUNDAÇÃO UNIVERSIDADE FEDERAL DE RONDÔNIA – UNIR  
Núcleo de Ciências Humanas - NCH  
End: Br 364, Km 9,5 Sentido Rio Branco-ACRE.  
CEP: 76801-059 – Porto Velho/RO

CADEIRA			CORD. PROF. MACIEL	01 BLOCO J	S/ TOMBO
CADEIRA	GRUPO DE PESQUISA	SALA 01 P. AZUL	CORD. PROF. MACIEL	01 BLOCO J	25232
ACCES POINT	LABMIDIA	01 BLOCO J	CORD. PROF. MACIEL	01 BLOCO J	S/ TOMBO
AR CONDICIONADO	LABMIDIA	01 BLOCO J	CORD. PROF. MACIEL	01 BLOCO J	65071
TELA DE PROTEÇÃO			GRUPO DE PES. PROF MACIEL	103 - 4A	S/ TOMBO
CADEIRA	MESTRADO ACADÊMICO EM LETRAS	110B - 4A	GRUPO DE PES. PROF MACIEL	103 - 4A	82195
CADEIRA	MESTRADO ACADÊMICO EM LETRAS	110B - 4A	GRUPO DE PES. PROF MACIEL	103 - 4A	82203
CADEIRA	MESTRADO ACADÊMICO EM LETRAS	110B - 4A	GRUPO DE PES. PROF MACIEL	103 - 4A	82207
CADEIRA	MESTRADO ACADÊMICO EM LETRAS	110B - 4A	GRUPO DE PES. PROF MACIEL	103 - 4A	82202
CADEIRA	MESTRADO ACADÊMICO EM LETRAS	110B - 4A	GRUPO DE PES. PROF MACIEL	103 - 4A	82210
CADEIRA	MESTRADO ACADÊMICO EM LETRAS	110B - 4A	GRUPO DE PES. PROF MACIEL	103 - 4A	82191
CADEIRA	MESTRADO ACADÊMICO EM LETRAS	110B - 4A	GRUPO DE PES. PROF MACIEL	103 - 4A	82208
CADEIRA	MESTRADO ACADÊMICO EM LETRAS	110B - 4A	GRUPO DE PES. PROF MACIEL	103 - 4A	82189
CADEIRA	MESTRADO ACADÊMICO EM LETRAS	110B - 4A	GRUPO DE PES. PROF MACIEL	103 - 4A	82213





MINISTÉRIO DA EDUCAÇÃO  
FUNDAÇÃO UNIVERSIDADE FEDERAL DE RONDÔNIA – UNIR  
Núcleo de Ciências Humanas - NCH  
End: Br 364, Km 9,5 Sentido Rio Branco-ACRE.  
CEP: 76801-059 – Porto Velho/RO

CADEIRA	MESTRADO ACADÊMICO EM LETRAS	110B - 4A	GRUPO DE PES. PROF MACIEL	103 - 4A	82197
CADEIRA			GRUPO DE PES. PROF MACIEL	103 - 4A	32702
MESA			GRUPO DE PES. PROF MACIEL	103 - 4A	27877
CADEIRA			GRUPO DE PES. PROF MACIEL	103 - 4A	32690
CADEIRA			GRUPO DE PES. PROF MACIEL	103 - 4A	32707
CADEIRA			GRUPO DE PES. PROF MACIEL	103 - 4A	32701
CADEIRA			GRUPO DE PES. PROF MACIEL	103 - 4A	32705
AR CONDICIONADO	MHEC	103-4A	GRUPO DE PES. PROF MACIEL	103 - 4A	33515
AR CONDICIONADO	MHEC	103-4A	GRUPO DE PES. PROF MACIEL	103 - 4A	33516
QUADRO DE AVISO			GRUPO DE PES. PROF MACIEL	103 - 4A	S/ TOMBO
ARMÁRIO	MESTRADOS EM ESTUDOS LITERÁRIOS	105-C BLOCO 4A	SECRETARIA DAS PÓS GRADUAÇÕES	112	32288
ARMÁRIO	MESTRADOS EM ESTUDOS LITERÁRIOS	105-C BLOCO 4A	SECRETARIA DAS PÓS GRADUAÇÕES	112	32506
MESA	MESTRADO ACADÊMICO EM LETRAS	110B - 4A	SECRETARIA DAS PÓS GRADUAÇÕES	112	36210
MESA	MESTRADO ACADÊMICO EM LETRAS	110B - 4A	SECRETARIA DAS PÓS GRADUAÇÕES	112	36206
ESTAÇÃO	DLIBRAS	204 BLOCO 1H	SECRETARIA DAS PÓS GRADUAÇÕES	112	S/ TOMBO





MINISTÉRIO DA EDUCAÇÃO  
FUNDAÇÃO UNIVERSIDADE FEDERAL DE RONDÔNIA – UNIR  
Núcleo de Ciências Humanas - NCH  
End: Br 364, Km 9,5 Sentido Rio Branco-ACRE.  
CEP: 76801-059 – Porto Velho/RO

ARMÁRIO	MESTRADO ACADÊMICO EM LETRAS	110B - 4A	SECRETARIA DAS PÓS GRADUAÇÕES	112	18775
ARMÁRIO	PPGE		SECRETARIA DAS PÓS GRADUAÇÕES	112	31122
ARMÁRIO			SECRETARIA DAS PÓS GRADUAÇÕES	112	29196
BEBEDOURO			SECRETARIA DAS PÓS GRADUAÇÕES	112	76382
GAVETEIRO	MESTRADO ACADÊMICO EM LETRAS	110B - 4A	SECRETARIA DAS PÓS GRADUAÇÕES	112	36229
GAVETEIRO	MESTRADO ACADÊMICO EM LETRAS	110B - 4A	SECRETARIA DAS PÓS GRADUAÇÕES	112	36227
ARMARIO			SECRETARIA DAS PÓS GRADUAÇÕES	112	103716
CADEIRA			SECRETARIA DAS PÓS GRADUAÇÕES	112	56310
CADEIRA			SECRETARIA DAS PÓS GRADUAÇÕES	112	29833
CADEIRA			SECRETARIA DAS PÓS GRADUAÇÕES	112	29834
ESTAÇÃO			SECRETARIA DAS PÓS GRADUAÇÕES	112	27955
CADEIRA	NOVO	NOVO	SECRETARIA DAS PÓS GRADUAÇÕES	112	103637
CADEIRA	NOVO	NOVO	SECRETARIA DAS PÓS GRADUAÇÕES	112	103635
CADEIRA	NOVO	NOVO	SECRETARIA DAS PÓS GRADUAÇÕES	112	103636
CADEIRA	NOVO	NOVO	SECRETARIA DAS PÓS GRADUAÇÕES	112	103634
CADEIRA	NOVO	NOVO	SECRETARIA DAS PÓS GRADUAÇÕES	112	103633
CADEIRA	NOVO	NOVO	SECRETARIA DAS PÓS GRADUAÇÕES	112	103632





MINISTÉRIO DA EDUCAÇÃO  
FUNDAÇÃO UNIVERSIDADE FEDERAL DE RONDÔNIA – UNIR  
Núcleo de Ciências Humanas - NCH  
End: Br 364, Km 9,5 Sentido Rio Branco-ACRE.  
CEP: 76801-059 – Porto Velho/RO

BALCÃO 4 PORTAS			SECRETARIA DAS PÓS GRADUAÇÕES	112	S/ TOMBO
CADEIRA AMARELA			SECRETARIA DAS PÓS GRADUAÇÕES	112	S/ TOMBO
ESTANTE			SECRETARIA DAS PÓS GRADUAÇÕES	112	S/ TOMBO
ARMÁRIO	MESTRADOS EM ESTUDOS LITERÁRIOS	105-C BLOCO 4A	RESPONSABILIDADE SOCIAL	114	22117
MONITOR DE VIDEO	RESPONSABILIDADE SOCIAL	114	RESPONSABILIDADE SOCIAL	114	68260
CPU	RESPONSABILIDADE SOCIAL	114	RESPONSABILIDADE SOCIAL	114	59961
TECLADO	RESPONSABILIDADE SOCIAL	114	RESPONSABILIDADE SOCIAL	114	S/ TOMBO
MOUSE	RESPONSABILIDADE SOCIAL	114	RESPONSABILIDADE SOCIAL	114	S/ TOMBO
MESA	RESPONSABILIDADE SOCIAL	114	RESPONSABILIDADE SOCIAL	114	31126
CADEIRA	RESPONSABILIDADE SOCIAL	114	RESPONSABILIDADE SOCIAL	114	77580
NOBREAK	RESPONSABILIDADE SOCIAL	114	RESPONSABILIDADE SOCIAL	114	79466
CAIXA AMPLIFICADA	RESPONSABILIDADE SOCIAL	114	RESPONSABILIDADE SOCIAL	114	S/ TOMBO
EST. DE TRABALHO	RESPONSABILIDADE SOCIAL	114	RESPONSABILIDADE SOCIAL	114	S/ TOMBO
ARMÁRIO 2 PORTAS	RESPONSABILIDADE SOCIAL	114	RESPONSABILIDADE SOCIAL	114	S/ TOMBO
CADEIRA	RESPONSABILIDADE SOCIAL	114	RESPONSABILIDADE SOCIAL	114	56511





MINISTÉRIO DA EDUCAÇÃO  
FUNDAÇÃO UNIVERSIDADE FEDERAL DE RONDÔNIA – UNIR  
Núcleo de Ciências Humanas - NCH  
End: Br 364, Km 9,5 Sentido Rio Branco-ACRE.  
CEP: 76801-059 – Porto Velho/RO

TRIPÉ	RESPONSABILIDADE SOCIAL	114	RESPONSABILIDADE SOCIAL	114	S/ TOMBO
QUADRO	RESPONSABILIDADE SOCIAL	114	RESPONSABILIDADE SOCIAL	114	S/ TOMBO
AR CONDICIONADO	RESPONSABILIDADE SOCIAL	114	RESPONSABILIDADE SOCIAL	114	29378
IMPRESSORA	RESPONSABILIDADE SOCIAL	114	RESPONSABILIDADE SOCIAL	114	S/ TOMBO
CADEIRA	DIREÇÃO PROFA. WALTERLINA	115	MESTRADO ACADEMICO EM LETRAS	115	65498
CADEIRA	DIREÇÃO PROFA. WALTERLINA	115	MESTRADO ACADEMICO EM LETRAS	115	41609
MESA	DIREÇÃO PROFA. WALTERLINA	115	MESTRADO ACADEMICO EM LETRAS	115	48621
CADEIRA	DIREÇÃO PROFA. WALTERLINA	115	MESTRADO ACADEMICO EM LETRAS	115	89699
MESA	DIREÇÃO PROFA. WALTERLINA	115	MESTRADO ACADEMICO EM LETRAS	115	26187
TECLADO	MESTRADO ACADEMICO EM LETRAS	110B - 4A	MESTRADO ACADEMICO EM LETRAS	115	S/ TOMBO
MOUSE	MESTRADO ACADEMICO EM LETRAS	110B - 4A	MESTRADO ACADEMICO EM LETRAS	115	S/ TOMBO
TELEFONE	MESTRADO ACADEMICO EM LETRAS	110B - 4A	MESTRADO ACADEMICO EM LETRAS	115	S/ TOMBO
AR CONDICIONADO	DIREÇÃO PROFA. WALTERLINA	115	MESTRADO ACADEMICO EM LETRAS	115	29379
GAVETEIRO	MESTRADOS EM ESTUDOS LITERÁRIOS	105-C BLOCO 4A	MESTRADOS EM ESTUDOS LITERÁRIOS	116	32291
MESA	MESTRADOS EM ESTUDOS LITERÁRIOS	116	MESTRADOS EM ESTUDOS LITERÁRIOS	116	78078





MINISTÉRIO DA EDUCAÇÃO  
FUNDAÇÃO UNIVERSIDADE FEDERAL DE RONDÔNIA – UNIR  
Núcleo de Ciências Humanas - NCH  
End: Br 364, Km 9,5 Sentido Rio Branco-ACRE.  
CEP: 76801-059 – Porto Velho/RO

CADEIRA	MESTRADO ACADÊMICO EM LETRAS	110B - 4A	MESTRADOS EM ESTUDOS LITERÁRIOS	116	82187
CADEIRA	MESTRADOS EM ESTUDOS LITERÁRIOS	116	MESTRADOS EM ESTUDOS LITERÁRIOS	116	82209
CADEIRA	MESTRADO ACADÊMICO EM LETRAS	110B - 4A	MESTRADOS EM ESTUDOS LITERÁRIOS	116	82212
MESA	MESTRADOS EM ESTUDOS LITERÁRIOS	116	MESTRADOS EM ESTUDOS LITERÁRIOS	116	66044
CADEIRA	MESTRADOS EM ESTUDOS LITERÁRIOS	116	MESTRADOS EM ESTUDOS LITERÁRIOS	116	77574
CADEIRA	MESTRADO ACADÊMICO EM LETRAS	110B - 4A	MESTRADOS EM ESTUDOS LITERÁRIOS	116	82184
AR CONDICIONADO	MESTRADOS EM ESTUDOS LITERÁRIOS	116	MESTRADOS EM ESTUDOS LITERÁRIOS	116	29377
MESA	LABMIDIA	01 BLOCO J	MESTRADO AC. FILOSOFIA	119	66102
CADEIRA	MESTRADO AC. FILOSOFIA	119	MESTRADO AC. FILOSOFIA	119	82181
CADEIRA	MESTRADO AC. FILOSOFIA	119	MESTRADO AC. FILOSOFIA	119	82185
CADEIRA	MESTRADO AC. FILOSOFIA	119	MESTRADO AC. FILOSOFIA	119	82193
MESA	MESTRADO AC. FILOSOFIA	119	MESTRADO AC. FILOSOFIA	119	66045
CADEIRA	MESTRADO AC. FILOSOFIA	119	MESTRADO AC. FILOSOFIA	119	77573
NOBREAK	GRUPO DE PESQUISA	SALA 01 P. AZUL	MESTRADO AC. FILOSOFIA	119	27234
IMPRESSORA	MESTRADO AC. FILOSOFIA	119	MESTRADO AC. FILOSOFIA	119	S/ TOMBO





MINISTÉRIO DA EDUCAÇÃO  
FUNDAÇÃO UNIVERSIDADE FEDERAL DE RONDÔNIA – UNIR  
Núcleo de Ciências Humanas - NCH  
End: Br 364, Km 9,5 Sentido Rio Branco-ACRE.  
CEP: 76801-059 – Porto Velho/RO

MONITOR DE VIDEO	MESTRADO AC. FILOSOFIA	119	MESTRADO AC. FILOSOFIA	119	68243
CPU	MESTRADO AC. FILOSOFIA	119	MESTRADO AC. FILOSOFIA	119	59988
TECLADO	MESTRADO AC. FILOSOFIA	119	MESTRADO AC. FILOSOFIA	119	S/ TOMBO
MOUSE	MESTRADO AC. FILOSOFIA	119	MESTRADO AC. FILOSOFIA	119	S/ TOMBO
AR CONDICIONADO	MESTRADO AC. FILOSOFIA	119	MESTRADO AC. FILOSOFIA	119	81852
CADEIRA			M. AC. HIST. AMAZÔNIA	120	77576
MONITOR DE VIDEO			M. AC. HIST. AMAZÔNIA	120	51063
CPU			M. AC. HIST. AMAZÔNIA	120	51071
TECLADO			M. AC. HIST. AMAZÔNIA	120	S/ TOMBO
MOUSE			M. AC. HIST. AMAZÔNIA	120	S/ TOMBO
MESA			M. AC. HIST. AMAZÔNIA	120	66043
MESA			M. AC. HIST. AMAZÔNIA	120	18959
CADEIRA			M. AC. HIST. AMAZÔNIA	120	82201
AR CONDICIONADO			M. AC. HIST. AMAZÔNIA	120	52348
CADEIRA			M. AC. HIST. AMAZÔNIA	120	82183
MESA	LABMIDIA	01 BLOCO J	M. AC. HIST. AMAZÔNIA	120	66100
ACCESS POINT		120	M. AC. HIST. AMAZÔNIA	120	55303





MINISTÉRIO DA EDUCAÇÃO  
FUNDAÇÃO UNIVERSIDADE FEDERAL DE RONDÔNIA – UNIR  
Núcleo de Ciências Humanas - NCH  
End: Br 364, Km 9,5 Sentido Rio Branco-ACRE.  
CEP: 76801-059 – Porto Velho/RO

ARMÁRIO	GRUPO DE PESQUISA	SALA 01 P. AZUL	DIREÇÃO PROFA. WALTERLINA	210	66141
CAIXA AMPLIFICADA	GRUPO DE PESQUISA	SALA 01 P. AZUL	DIREÇÃO PROFA. WALTERLINA	210	S/ TOMBO
ESTANTE	MESTRADOS EM ESTUDOS LITERÁRIOS	105-C BLOCO 4A	DIREÇÃO PROFA. WALTERLINA	210	S/ TOMBO
MESA COM SUPORTE P/ NOBREAK	GRUPO DE PESQUISA	SALA 01Q	DIREÇÃO PROFA. WALTERLINA	210	25094
CADEIRA	ENFERMAGEM	210	DIREÇÃO PROFA. WALTERLINA	210	29222
CADEIRA	ENFERMAGEM	210	DIREÇÃO PROFA. WALTERLINA	210	29220
CADEIRA	ENFERMAGEM	210	DIREÇÃO PROFA. WALTERLINA	210	S/ TOMBO
CPU	MESTRADOS EM ESTUDOS LITERÁRIOS	105-C BLOCO 4A	DIREÇÃO PROFA. WALTERLINA	210	83009
MONITOR DE VIDEO	GRUPO DE PESQUISA	SALA 01 P. AZUL	DIREÇÃO PROFA. WALTERLINA	210	83626
MONITOR DE VIDEO	MESTRADOS EM ESTUDOS LITERÁRIOS	105-C BLOCO 4A	DIREÇÃO PROFA. WALTERLINA	210	83163
TECLADO	MESTRADOS EM ESTUDOS LITERÁRIOS	105-C BLOCO 4A	DIREÇÃO PROFA. WALTERLINA	210	S/ TOMBO
MOUSE	MESTRADOS EM ESTUDOS LITERÁRIOS	105-C BLOCO 4A	DIREÇÃO PROFA. WALTERLINA	210	S/ TOMBO
MESA	GRUPO DE PESQUISA	SALA 01Q	DIREÇÃO PROFA. WALTERLINA	210	38244
MESA	GRUPO DE PESQUISA	SALA 01Q	DIREÇÃO PROFA. WALTERLINA	210	13445
BALCÃO DE 2 PORTAS	GRUPO DE PESQUISA	SALA 01 P. AZUL	DIREÇÃO PROFA. WALTERLINA	210	88603







MINISTÉRIO DA EDUCAÇÃO  
FUNDAÇÃO UNIVERSIDADE FEDERAL DE RONDÔNIA – UNIR  
Núcleo de Ciências Humanas - NCH  
End: Br 364, Km 9,5 Sentido Rio Branco-ACRE.  
CEP: 76801-059 – Porto Velho/RO

BACÃO DE 2 PORTAS	ENFERMAGEM	210	DIREÇÃO PROFA. WALTERLINA	210	S/ TOMBO
AR CONDICIONADO	ENFERMAGEM	210	DIREÇÃO PROFA. WALTERLINA	210	65123
AR CONDICIONADO	ENFERMAGEM	210	DIREÇÃO PROFA. WALTERLINA	210	81876
ESTANTE	GRUPO DE PESQUISA PROFª MARCIA	17-1J	GRUPO DE PESQUISA PROFª MARCIA	110B - 4A	84098
CADEIRA			GRUPO DE PESQUISA PROFª MARCIA	110B - 4A	8906
MESA			GRUPO DE PESQUISA PROFª MARCIA	110B - 4A	13893
AR CONDICIONADO	NOVO	NOVO	GRUPO DE PESQUISA PROFª MARCIA	110B - 4A	102186
BEBEDOURO			GRUPO DE PESQUISA PROFª MARCIA	110B - 4A	33330
MESA			GRUPO DE PESQUISA PROFª MARCIA	110B - 4A	S/ TOMBO
CADEIRA			GRUPO DE PESQUISA PROFª MARCIA	110B - 4A	18793
BALCÃO			GRUPO DE PESQUISA PROFª MARCIA	110B - 4A	S/ TOMBO





MINISTÉRIO DA EDUCAÇÃO  
FUNDAÇÃO UNIVERSIDADE FEDERAL DE RONDÔNIA – UNIR  
Núcleo de Ciências Humanas - NCH  
End: Br 364, Km 9,5 Sentido Rio Branco-ACRE.  
CEP: 76801-059 – Porto Velho/RO

## II.A - PATRIMÔNIO REGISTRO FOTOGRÁFICO - BENS TRANSFERIDOS

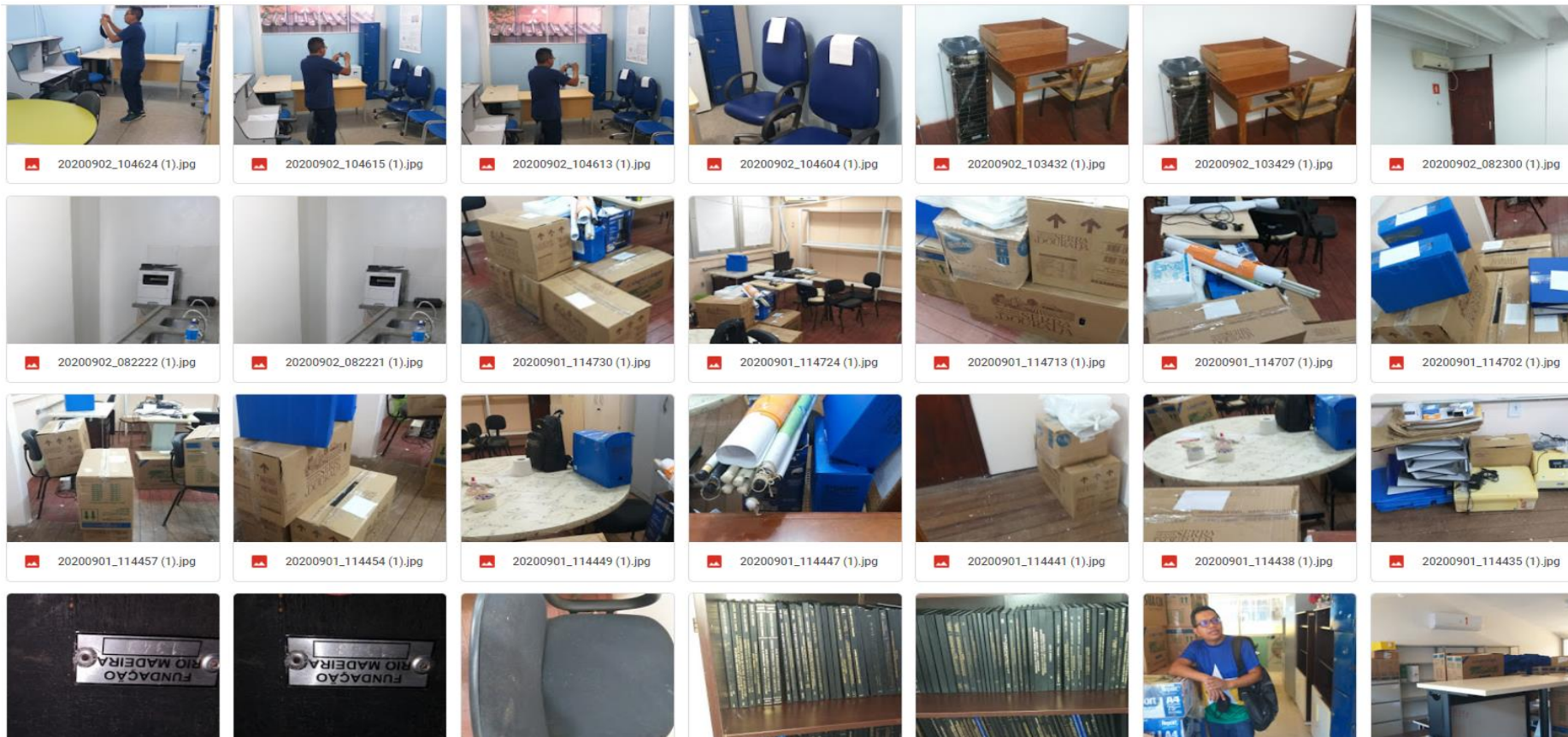



MINISTÉRIO DA EDUCAÇÃO  
FUNDAÇÃO UNIVERSIDADE FEDERAL DE RONDÔNIA – UNIR  
Núcleo de Ciências Humanas - NCH  
End: Br 364, Km 9,5 Sentido Rio Branco-ACRE.  
CEP: 76801-059 – Porto Velho/RO

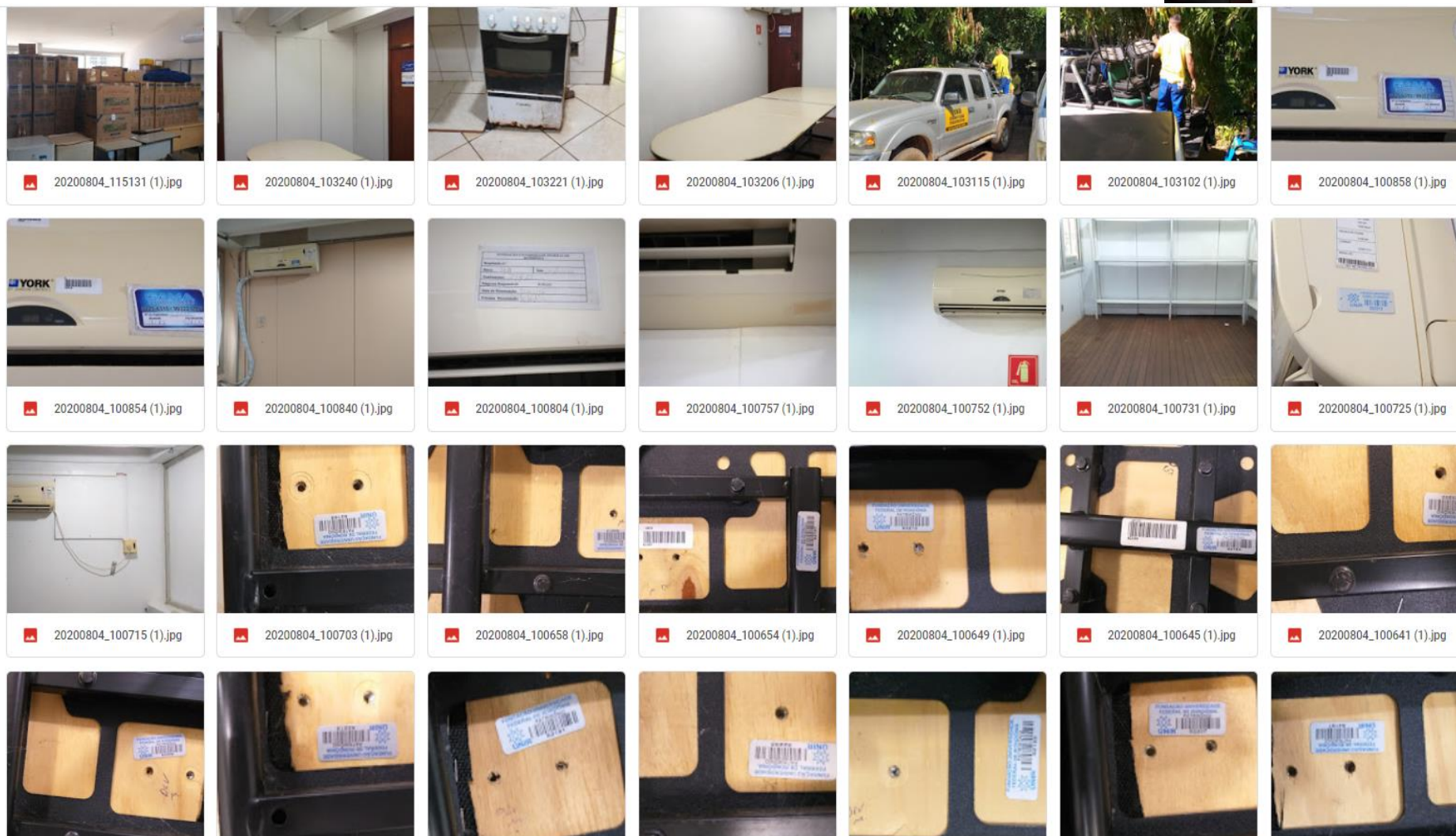



MINISTÉRIO DA EDUCAÇÃO  
FUNDAÇÃO UNIVERSIDADE FEDERAL DE RONDÔNIA – UNIR  
Núcleo de Ciências Humanas - NCH  
End: Br 364, Km 9,5 Sentido Rio Branco-ACRE.  
CEP: 76801-059 – Porto Velho/RO

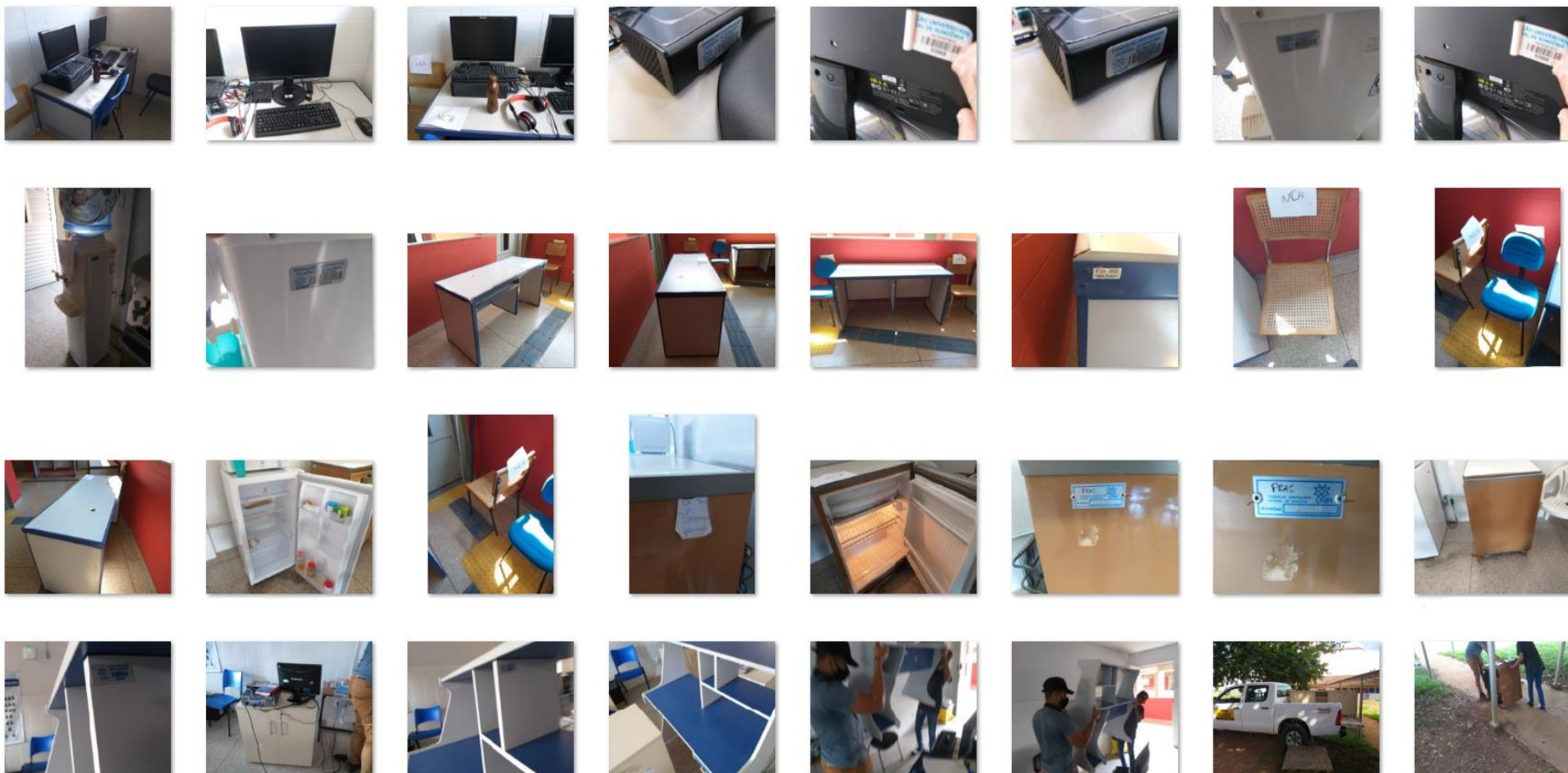



MINISTÉRIO DA EDUCAÇÃO  
FUNDAÇÃO UNIVERSIDADE FEDERAL DE RONDÔNIA – UNIR  
Núcleo de Ciências Humanas - NCH  
End: Br 364, Km 9,5 Sentido Rio Branco-ACRE.  
CEP: 76801-059 – Porto Velho/RO

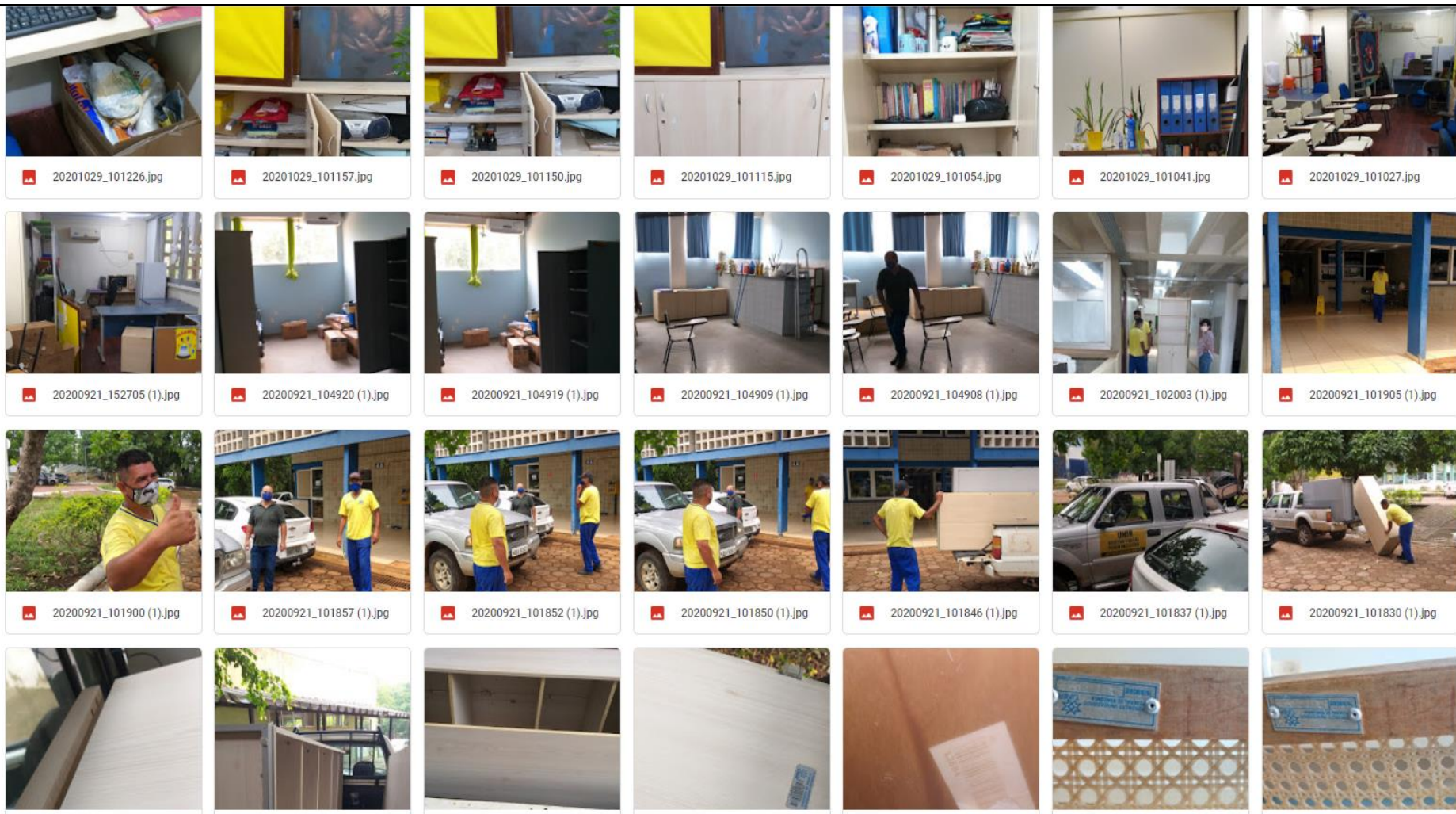



MINISTÉRIO DA EDUCAÇÃO  
FUNDAÇÃO UNIVERSIDADE FEDERAL DE RONDÔNIA – UNIR  
Núcleo de Ciências Humanas - NCH  
End: Br 364, Km 9,5 Sentido Rio Branco-ACRE.  
CEP: 76801-059 – Porto Velho/RO

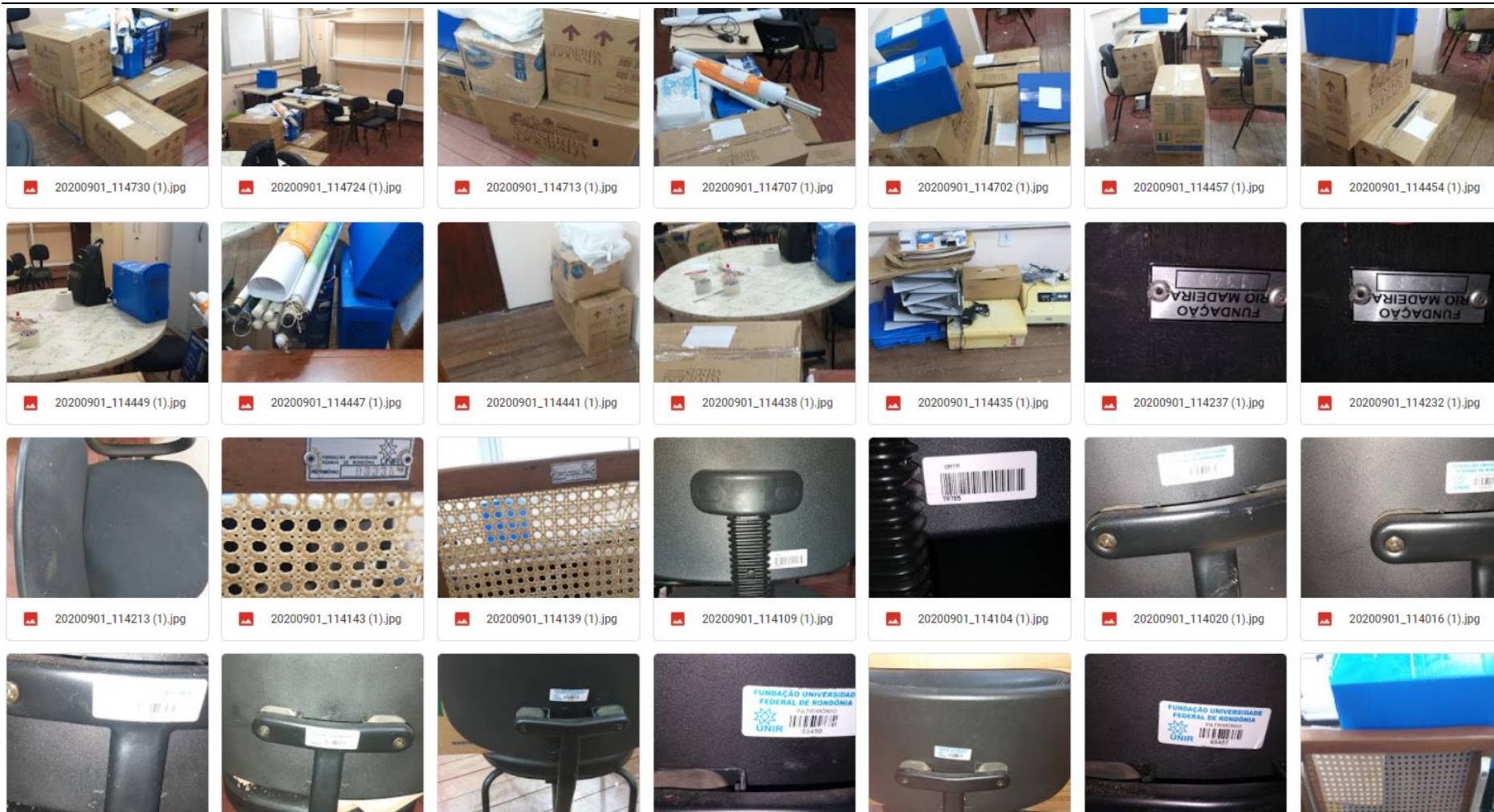



MINISTÉRIO DA EDUCAÇÃO  
FUNDAÇÃO UNIVERSIDADE FEDERAL DE RONDÔNIA – UNIR  
Núcleo de Ciências Humanas - NCH  
End: Br 364, Km 9,5 Sentido Rio Branco-ACRE.  
CEP: 76801-059 – Porto Velho/RO



2020\_sala\_MEL.jpg



2020\_sala\_MEL.jpg



2020\_sala\_MEL.jpg



2020\_sala\_MEL.jpg



2020\_sala\_MEL.jpg



2020\_sala\_MEL.jpg



2020\_sala\_MEL.jpg



2020\_sala\_MEL.jpg



2020\_sala\_MEL.jpg



2020\_sala\_MEL.jpg



2020\_sala\_MEL.jpg



2020\_nova\_sala\_MEL.j...





MINISTÉRIO DA EDUCAÇÃO  
FUNDAÇÃO UNIVERSIDADE FEDERAL DE RONDÔNIA – UNIR  
Núcleo de Ciências Humanas - NCH  
End: Br 364, Km 9,5 Sentido Rio Branco-ACRE.  
CEP: 76801-059 – Porto Velho/RO

### III – DESEMPENHO DAS MÍDIAS SOCIAIS NCH (SEGUNDO SEMESTRE 2020)



## Relatório de Núcleo de Ciências Humanas

Análise de desempenho de Mídias Sociais

Relatório gerado a partir de dados analisados entre 01/06/2020 e 29/12/2020.







MINISTÉRIO DA EDUCAÇÃO  
FUNDAÇÃO UNIVERSIDADE FEDERAL DE RONDÔNIA – UNIR  
Núcleo de Ciências Humanas - NCH  
End: Br 364, Km 9,5 Sentido Rio Branco-ACRE.  
CEP: 76801-059 – Porto Velho/RO

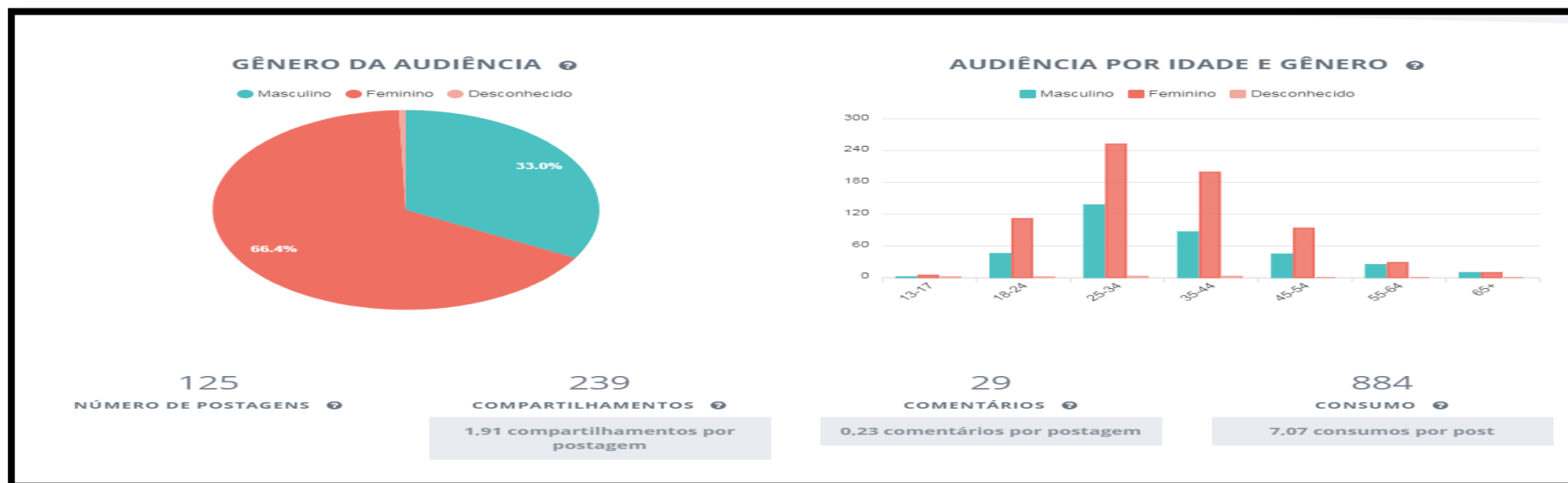



MINISTÉRIO DA EDUCAÇÃO  
FUNDAÇÃO UNIVERSIDADE FEDERAL DE RONDÔNIA – UNIR  
Núcleo de Ciências Humanas - NCH  
End: Br 364, Km 9,5 Sentido Rio Branco-ACRE.  
CEP: 76801-059 – Porto Velho/RO

### TOTAL DE REAÇÕES NAS POSTAGENS

499 58 1 2 26 1

### PERFORMANCE POR TIPO DE POSTAGEM

Tipo	Postagens	Alcance	Reações	Consumo
link	27	5.554	292	230
status	2	78	0	1
foto	79	18.285	226	460
vídeo (Melhor tipo deste período!)	9	4.078	37	161
oferta	0	0	0	0

### CIDADES COM MAIOR ALCANCE

Cidades com maior alcance	Alcance
Porto Velho, RO	18.058
Ji-Paraná, RO	566
Cacoal, RO	510
Vilhena, RO	507
Ariquemes, RO	457
Guajará-Mirim, AC	426
Rolim de Moura, RO	368



### INSTAGRAM BUSINESS

@nch.unir

Adicionar análise

Adicionar métrica

426

NÚMERO DE SEGUIDORES

0

NOVOS SEGUIDORES

9.585

ALCANCE

15.974

IMPRESSÕES

660

VISUALIZAÇÕES DO PERFIL

24

TOTAL DE CLIQUES DO PERFIL





MINISTÉRIO DA EDUCAÇÃO  
FUNDAÇÃO UNIVERSIDADE FEDERAL DE RONDÔNIA – UNIR  
Núcleo de Ciências Humanas - NCH  
End: Br 364, Km 9,5 Sentido Rio Branco-ACRE.  
CEP: 76801-059 – Porto Velho/RO

### POSTAGENS EM DESTAQUE

Criado em	Post	Tipo	Alcance	Resultados
27/09/2020	<p>Gente, peço todo o APOIO possível a esta Campanha! ▶▶ Divulgue nas ...</p> <p>7 3 0 0 0 0</p>	foto	Total: 6.436 Orgânico: 6.436 Pago: 0 Viral: 6.331	Consumo: 148 Comentários: 2 Compartilhamentos: 67 Reações: 10
03/12/2020	<p>São mais de três décadas de investimento para consolidação da infra-es...</p> <p>257 2 1 0 0 0</p>	link	Total: 4.219 Orgânico: 559 Pago: 3.612 Viral: 492	Consumo: 184 Comentários: 8 Compartilhamentos: 23 Reações: 260
01/06/2020	<p>△ Importante que todos assistam! △ Vídeo: Núcleo de Ciências Humana...</p> <p>4 0 0 0 0 0</p>	vídeo	Total: 3.010 Orgânico: 283 Pago: 2.745 Viral: 226	Consumo: 92 Comentários: 0 Compartilhamentos: 3 Reações: 4
12/09/2020	<p>Nessa segunda traremos um assunto de extrema importância e interesse c...</p> <p>4 0 0 0 0 0</p>	foto	Total: 2.792 Orgânico: 2.792 Pago: 0 Viral: 2.757	Consumo: 8 Comentários: 0 Compartilhamentos: 15 Reações: 4
13/10/2020	<p>Acontecerá nesta Quarta-feira (14) um Ato Público Virtual sobre a Mobi...</p> <p>1 0 0 0 0 0</p>	foto	Total: 1.567 Orgânico: 1.567 Pago: 0 Viral: 1.533	Consumo: 25 Comentários: 0 Compartilhamentos: 14 Reações: 1

